



EXERCÍCIO 2022

---

# AZEVEDO AVALIAÇÕES EMPRESARIAIS

Fundada em 1998 como objetivo atender à demanda de serviços especializados a Entidades, tais como gestão de patrimônio e avaliação de ativos, faz presente – conta com escritórios em Araçatuba e Bauru interior de São Paulo, e na Capital, em Alphaville.

---

Araçatuba (SP), 28 de junho 2.023

À  
**SANTA CASA DE MISERICÓRDIA DE ILHABELA**  
Ilhabela - SP

Atenção da Diretoria

Prezados Senhores:

Nos termos de nossa proposta para prestação de serviços profissionais, desenvolvemos um trabalho de avaliação a valor justo, ou valor de mercado, dos bens Móveis e Imóveis do Ativo Imobilizado da entidade, cujos valores contábeis estariam inferiores ao seu valor justo.

O objetivo deste trabalho é estabelecer valor atual aos itens avaliados, para a finalidade de reeditar os valores dos bens, constante do ativo imobilizado, corrigindo eventuais distorções entre o valor de mercado e o valor atualmente constante na contabilidade.

Os valores expressos nesta avaliação estão calculados para a data base de dezembro de 2022. Este laudo foi elaborado de acordo com Normas Contábeis Brasileiras e também as normas de avaliações vigentes, emanadas pela ABNT.

Permanecemos a disposição de V.Sas., para quaisquer esclarecimentos julgados necessários.

Atenciosamente,

**AZEVEDO AVALIAÇÕES EMPRESARIAIS LTDA**  
Rodrigo Henrique Candido – Sócio Diretor

## LAUDO DE AVALIAÇÃO

### **SANTA CASA DE MISERICÓRDIA DE ILHABELA**

Este laudo técnico, que foi elaborado com base nas Normas Contábeis e de Avaliações Técnicas vigentes, está sendo apresentado dividido nas seguintes partes:

- **PRINCÍPIOS, RESSALVAS E LIMITAÇÕES DE RESPONSABILIDADE.....03**
- **BENS OBJETOS DA AVALIAÇÃO.....04**
- **JUSTIFICATIVAS PARA A AVALIAÇÃO.....05**
- **CRITÉRIOS E METODOLOGIA ADOTADOS PARA AVALIAÇÃO.....05**
- **ASPECTOS CONTÁBEIS.....07**
- **CONTABILIZAÇÃO.....09**
- **APROVAÇÃO DO LAUDO.....10**
- **DEFINIÇÕES TÉCNICAS E SEUS SIGNIFICADOS.....10**
- **AVALIADORES ESPECIALISTAS RESPONSÁVEIS PELA AVALIAÇÃO.....11**
- **CONCLUSÃO.....12**
- **AVALIAÇÃO BENS IMÓVEIS.....ANEXO I**
- **RELAÇÃO DOS BENS MÓVEIS .....ANEXO II**

## **PRINCÍPIOS, RESSALVAS E LIMITAÇÕES DE RESPONSABILIDADE**

Para o desenvolvimento dos trabalhos, explicitados nesse relatório, a Azevedo Avaliações Empresariais Ltda segue premissas básicas, tais como:

- Consideramos que toda a documentação apresentada pela Santa Casa, são dados reais da entidade e que traduz suas transações e registros contábeis.
- Também consideramos que, as informações obtidas através de consultas aos terceiros, estão corretas.
- Este relatório destina-se ao uso exclusivo da administração da Santa Casa. Em caso de sua divulgação, deve ser apresentado na íntegra, em forma e conteúdo, sob pena de perder seu sentido original. Qualquer uso de referência dos trabalhos executados e do seu resultado deverá contar com nossa aprovação prévia por escrito.
- O trabalho foi executado de acordo com o objetivo mencionado, que é o de estabelecer o valor justo dos itens avaliados na data base dezembro de 2022. Não é permitido o uso para finalidade diferente, bem como em outra data base.
- As opiniões, afirmativas, cálculos expressos nesse relatório reflete o resultado de pesquisas de mercado, bem como as considerações dos especialistas responsáveis técnicos só tem a validade na data mencionada acima.
- Os honorários profissionais da Azevedo Avaliações Empresariais Ltda não estão sujeitos a conclusões deste relatório.

## **BENS OBJETOS DA AVALIAÇÃO**

Foram objetos de avaliação, por parte da Azevedo Avaliações Empresariais:

\_Terrenos e Construções – bens imóveis.

\_Móveis, máquinas e equipamentos de informática - bens móveis

Os bens objetos da avaliação, citados anteriormente, encontram-se devidamente contabilizados no ativo não circulante, subgrupo imobilizado, em contas segregadas de acordo com suas naturezas, sofrendo depreciação, (exceto o terreno, que não é depreciable).

## **JUSTIFICATIVAS PARA A AVALIAÇÃO**

O motivo que levou a Administração proceder a uma avaliação dos bens objeto desse laudo, foi o de analisar e apurar a possibilidade de recuperação dos valores registrados contabilmente no imobilizado, uma vez que se apresentava inferior ao valor de mercado ou valor justo.

Ainda, por ser o ano de 2022, uma oportunidade para a Entidade corrigir essas distorções no valor do ativo imobilizado e, conseqüentemente, do patrimônio líquido. Isso porque a Lei [11.638](#), de 2007, que introduziu o processo de convergência contábil, proibiu a reavaliação periódica de ativos, porém através da ITG 1000 R1, publicada em 07 de novembro de 2016, permitiu as empresas de Médio e Pequeno Porte, que por algum motivo não fizeram o ajuste em anos anteriores, o fizessem produzindo efeitos a partir de 01.01.2017.

## CRITÉRIOS E METODOLOGIA ADOTADOS PARA AVALIAÇÃO

Na avaliação foram observados e adotados como diretrizes gerais as técnicas estabelecidas e recomendadas pela **ABNT** (Associação Brasileira de Normas Técnicas), através da **NBR 14.653**, utilizando-se o “Método Comparativo Direto”.

- **Parte 1:** refere-se a Procedimentos Gerais e está com vigência ativa desde 30/05/2001, contudo só deverá ser utilizada em conjunto com as demais partes citadas abaixo;
- **Parte 2:** Imóveis Urbanos.

Nossos serviços consistiram em avaliar pelo valor justo, ou seja, o valor justo é preço que seria recebida pela venda de um ativo pago pela transferência de um passivo em uma transação não forçada entre participantes do mercado na data da mensuração, itens anteriormente identificados e que estão em boas condições de uso e encontram-se devidamente contabilizados no ativo imobilizado da entidade.

O laudo de avaliação visa estabelecer o valor de mercado mais provável, à vista, considerando as benfeitorias, reformas e adaptações do bem imobilizado.

Procurou-se justificar as conclusões, fornecendo-se as bases para julgamento dos critérios e os elementos que pareceram indispensáveis à perfeita compreensão dos números adotados e dos dados coligidos e analisados.

Levamos em conta que os elementos constantes da documentação oferecida pela empresa proprietária dos bens estão corretos e que as informações fornecidas por terceiros o foram de boa fé e são confiáveis.

## **ASPECTOS CONTÁBEIS**

No que se refere aos registros contábeis, foram executados com observância do disposto na legislação societária, ou seja, lei 11638/07 e 6.404/76 e nas normas contábeis e pronunciamentos e interpretações técnicas emitidos pelo Comitê de Pronunciamentos Contábeis, (CPC), posteriormente emitidas através das NBC TG, conforme:

- NBC TG 27 – que trata do Ativo Imobilizado;
- NBC TG 37 – que trata da Adoção das Normas Internacionais de Contabilidade;

Com a promulgação da Lei nº 11.638, de 28 de dezembro de 2007, que introduziu diversas alterações na parte contábil da Lei nº 6.404/76, as entidades devem efetuar, periodicamente, análise sobre a recuperação dos valores registrados no imobilizado, a fim de que sejam ajustados os critérios utilizados para a determinação da vida útil estimada e para o cálculo da depreciação.

O Pronunciamento CPC 13 - Adoção Inicial da Lei nº 11.638/07 e a Medida Provisória nº 449/08 determinou, em seu item 54, um prazo para que as entidades pudessem providenciar a primeira revisão prevista na Lei da seguinte forma:

“54. Neste momento de transição, o presente Pronunciamento excepciona que a primeira das análises periódicas referidas no item ICPC\_10 anterior produza efeitos contábeis até o término do exercício que se iniciar a partir de 1º de janeiro de 2009.”

No item 139 da Orientação OCPC 02 - Esclarecimentos sobre as Demonstrações Contábeis de 2008, o CPC estabeleceu o seguinte:

“139 O CPC emitirá seu Pronunciamento Técnico CPC 27 – Imobilizado em 2009 e recomendará aos reguladores a sua aplicação em 2010”

Com a emissão do Pronunciamento Técnico CPC 27, NBC TG 27 – Ativo Imobilizado no exercício de 2009, o CPC tratou do valor depreciável e do período de depreciação, estabelecendo, dessa forma, o conceito de valor depreciável e a necessidade de revisão dos critérios utilizados para a determinação da vida útil estimada dos bens do imobilizado da seguinte forma:

“50. O valor depreciável de um ativo deve ser apropriado de forma sistemática ao longo da sua vida útil estimada.”

“51. O valor residual e a vida útil de um ativo são revisados pelo menos ao final de cada exercício, e, se as expectativas diferirem das estimativas anteriores, a mudança deve ser contabilizada como mudança de estimativa contábil, segundo o Pronunciamento Técnico

NBC TG 23 – Políticas Contábeis, Mudança de Estimativa e Retificação de Erro.”



## **CONTABILIZAÇÃO**

Os efeitos da aplicação do ajuste de avaliação apurado sobre o saldo do ativo imobilizado decorrentes dessa nova avaliação, devem ser contabilizados no exercício social 2022, sendo que, as demonstrações contábeis apresentadas para fins comparativos deverão ser ajustadas para considerar este novo valor.

Confrontando valor justo apurado, ou seja, o novo valor dos referidos bens, com o valor contábil, considerando seu valor residual e estimativa de vida útil, apura-se uma diferença entre o valor contábil e o valor justo, que deverá ser contabilizada, a débito da própria conta do imobilizado, tendo como contrapartida uma conta específica com a nomenclatura Ajuste de Avaliação Patrimonial, a ser criada no grupo do Patrimônio Líquido, nos termos do § 3º do art. 182 da Lei nº 6.404/76.

Subsequentemente, na medida em que os bens, objeto de atribuição de novo valor, forem baixados, em contrapartida do resultado, os respectivos valores devem, simultaneamente, ser transferidos da conta Ajustes de Avaliação Patrimonial para Resultados Acumulados.

## **APROVAÇÃO DO LAUDO**

Este laudo de avaliação deverá ser aprovado administração da Entidade, sendo que a defasagem entre a data da avaliação e a de sua aprovação deverá ser a menor possível, e forma a permitir que os efeitos dos níveis atuais de utilização dos ativos estejam prontamente refletidos nas demonstrações contábeis.

## **DEFINIÇÕES TÉCNICAS E SEUS SIGNIFICADOS**

A seguir, citamos alguns termos técnicos que são usados no Comitê de Pronunciamentos Contábeis – NBC TG 27, nos quais nos baseamos para elaborar o presente laudo, com os significados especificados:

Valor contábil é o valor pelo qual um ativo é reconhecido após a dedução da depreciação e da perda por redução ao valor recuperável acumuladas.

Valor justo é o preço que seria recebido pela venda de um ativo ou seria pago pela transferência de um passivo em uma transação não forçada entre participantes do mercado na data da mensuração.

Ativo imobilizado é o item tangível que:

- (a) é mantido para uso na produção ou fornecimento de mercadorias ou serviços, para aluguel a outros, ou para fins administrativos; e
- (b) se espera utilizar por mais de um período.

## **AVALIADORES ESPECIALISTAS RESPONSÁVEIS PELA AVALIAÇÃO**

Para executar os serviços de avaliação, visando à identificação do valor justo a ser tomado para a adoção do custo atribuído, do ativo imobilizado representado pelos itens citados neste laudo e devidamente detalhados e identificados no Anexo I, constante deste documento, foram especialmente contratados profissionais especialistas, com experiência, competência profissional e conhecimento técnico dos bens.

O avaliador especialista buscou conhecimento a respeito de sua utilização, e do ambiente econômico onde se encontram os bens, considerando o planejamento e outras peculiaridades do negócio da Entidade.

Assim, esse laudo contém a indicação dos critérios de avaliação, das premissas e dos elementos de comparação adotados, informações contábeis, e outros dados que possam servir de padrão de comparação, todos suportados, dentro do possível, pelos documentos relativos aos bens avaliados, que foram disponibilizados pela Entidade.

### **Identificação do Técnico Especialista Utilizado na Avaliação dos Imóveis**

**José Martins da Costa Júnior**, Engenheiro Civil, CREA 5.069.761.383.

### **CONCLUSÃO**

Com base no Laudo de Avaliação – bens imóveis (Anexo I) que é parte integrante deste laudo, o valor mais provável, atual e a vista para os bens objeto dessa avaliação, é de **R\$ 3.713.695,50 (três milhões, setecentos e treze mil, seiscentos e noventa e cinco reais e cinquenta centavos)**, avaliados e separados da seguinte forma:

R\$ 1.778.271,26 (um milhão, setecentos e setenta e oito mil, duzentos e setenta e um reais e vinte e seis centavos), referente ao terreno, e;

R\$ 1.935.424,24 (um milhão, novecentos e trinta e cinco reais, quatrocentos e vinte e quatro reais e vinte e quatro centavos), referente as construções e benfeitorias.

O valor contábil líquido dos imóveis objeto da avaliação somavam em 31/12/2022 R\$1.248.222,30 (um milhão e duzentos e quarenta e oito mil e duzentos e vinte e dois reais e trinta centavos), portanto a mais valia apurada foi de R\$ 2.814.597,18 (dois milhões e oitocentos e quatorze mil e quinhentos e noventa e sete reais e dezoito centavos)

Em relação aos bens móveis (Anexo II), o saldo líquido contábil montava em R\$ 571.517,31, ante um valor avaliado de R\$ 941.796,88, dessa forma, a mais valia é de R\$ 236.425,69 + R\$ 133.853,88 decorrente de adequações contábeis, montando no valor final de R\$ 370.279,57.

Não havendo nada a mais para ser esclarecido, permanecemos a disposição para eventuais esclarecimentos que se fizerem necessários.

Araçatuba, 28 junho de 2.023

**AZEVEDO AVALIAÇÕES EMPRESARIAIS LTDA**

Jaquison Ribeiro Silva - Sócio Diretor

Contador CRC 1SP 317 302/0-9

**José Martins da Costa Júnior,**

Engenheiro Civil

CREA 5.069.761.383

# **ANEXO I**

## **Laudo Imóvel**

## SUMÁRIO

<b>1. IDENTIFICAÇÃO DO SOLICITANTE .....</b>	<b>3</b>
<b>2. FINALIDADE .....</b>	<b>3</b>
<b>3. OBJETIVO DA AVALIAÇÃO .....</b>	<b>3</b>
<b>4. CARACTERIZAÇÃO DO IMÓVEL .....</b>	<b>3</b>
4.1. DOCUMENTAÇÃO .....	3
4.2. LOCALIZAÇÃO .....	4
4.3. CARACTERIZAÇÃO DA REGIÃO .....	4
4.4. DESCRIÇÃO DO IMÓVEL .....	5
4.5. SISTEMAS CONSTRUTIVOS E ACABAMENTOS .....	5
<b>5. PROCEDIMENTO AVALIATÓRIO .....</b>	<b>6</b>
5.1. NORMAS TÉCNICAS .....	6
5.2. METODOLOGIA APLICADA .....	6
5.3. VERIFICAÇÃO DA IDADE APARENTE .....	7
5.4. PESQUISA MERCADOLÓGICA .....	7
<b>6. ESPECIFICAÇÃO DA AVALIAÇÃO .....</b>	<b>7</b>
<b>7. DETERMINAÇÃO DO VALOR DE MERCADO DO TERRENO .....</b>	<b>9</b>
7.1. CÁLCULO DO VALOR DO TERRENO .....	9
7.2. FATORES UTILIZADOS .....	9
7.3. VALOR UNITÁRIO DO TERRENO .....	10
<b>8. DETERMINAÇÃO DO VALOR DE MERCADO DO TERRENO .....</b>	<b>14</b>
<b>9. CÁLCULO DO VALOR TOTAL DO TERRENO .....</b>	<b>16</b>
<b>10. CONCLUSÃO .....</b>	<b>17</b>
<b>11. ENCERRAMENTO .....</b>	<b>17</b>

12. ANEXOS ..... 18

### *1. IDENTIFICAÇÃO DO SOLICITANTE*

O presente Laudo de Avaliação foi elaborado por solicitação da Santa Casa de Misericórdia de Ilhabela, inscrita sob CNPJ 50.320.605/0001-38, localizada na cidade de Ilhabela, São Paulo.

### *2. FINALIDADE DO LAUDO*

**A FINALIDADE DO LAUDO É AFERIR O VALOR REAL DE MERCADO, ATUAL E À VISTA DE UM IMÓVEL URBANO, COMERCIAL, SITUADO NA rua Padre Bronislau Chereck, nº 15, Centro, Ilhabela, Estado de São Paulo.**

### *3. OBJETIVO DA AVALIAÇÃO*

**O OBJETIVO DO LAUDO TÉCNICO DE AVALIAÇÃO DE IMÓVEL É A DETERMINAÇÃO DO VALOR DE MERCADO COM BASE EM PESQUISAS NO MERCADO IMOBILIÁRIO DA REGIÃO GEOECONÔMICA DO IMÓVEL AVALIADO, APRESENTANDO COMO CONCLUSÃO A CONVICÇÃO DO VALOR DE MERCADO APÓS TRATAMENTO DOS DADOS.**

### *4. CARACTERIZAÇÃO DO IMÓVEL*

#### **4.1 DOCUMENTAÇÃO**

**OS ELEMENTOS NECESSÁRIOS PARA ELABORAÇÃO DESTE TRABALHO, FORNECIDOS PELO SOLICITANTE, FORAM CONSIDERADOS POR PREMISSA, COMO VÁLIDOS E CORRETOS.**

**PARA EFEITOS DA AVALIAÇÃO, O IMÓVEL FOI CONSIDERADO LIVRE DE PENHORAS, HIPOTECAS, CONTAMINAÇÃO DO SOLO OU ÔNUS DE QUALQUER NATUREZA.**

**O IMÓVEL POSSUI BOLETIM DE INFORMAÇÃO CADASTRAL IMOBILIÁRIO – BIC 2022 Nº 880.029.110.983 E 992.000.500.010.**

**OS DOCUMENTOS SUPRACITADOS FORAM APRESENTADOS PELO CLIENTE E COMPÕE A SEÇÃO DE ANEXOS DESTE TRABALHO.**

#### 4.2 LOCALIZAÇÃO

**O IMÓVEL AVALIADO, OBJETIVO DE ESTUDO DESTE TRABALHO, LOCALIZA-SE NA RUA Padre Bronislau Chereck, nº 15, Centro, Ilhabela, Estado de São Paulo.**



Figura 01 – Localização

#### 4.3 CARACTERIZAÇÃO DA REGIÃO

**O IMÓVEL ESTÁ LOCALIZADO NA REGIÃO URBANA DO MUNICÍPIO DE ILHABELA, SENDO SUA PRINCIPAL VIA A RUA PADRE BRONISLAU CHERECK.**

**A VIA POSSUI PREDOMINÂNCIA POR IMÓVEIS RESIDENCIAIS E COMERCIAIS DE DIVERSOS RAMOS COM PREDOMINÂNCIA NOS RAMOS DE HOTELARIA E GASTRONOMIA.**

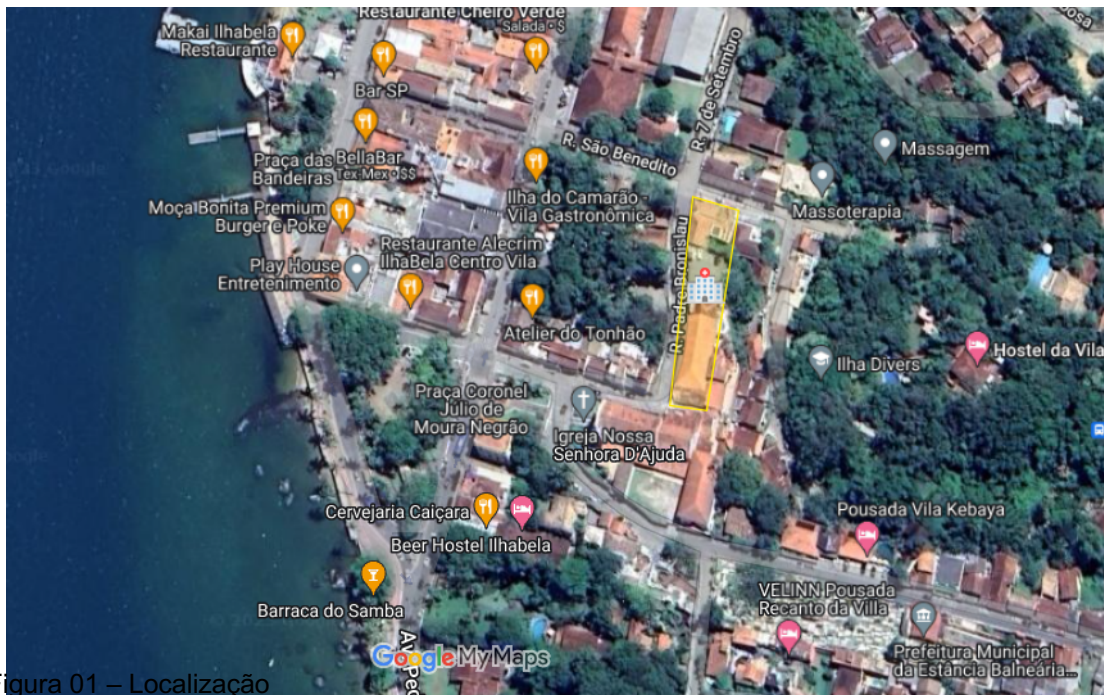
**O BAIRRO POSSUI INFRAESTRUTURA E É DOTADO DE MELHORAMENTOS URBANOS, TAIS COMO:**

- COLETA DE LIXO;
- DRENAGEM DE ÁGUAS PLUVIAIS;
- ENERGIA ELÉTRICA;
- ILUMINAÇÃO PÚBLICA
- REDE DE ABASTECIMENTO DE ÁGUA E ESGOTO SANITÁRIO
- VIAS EM PISO SEXTAVADO E PARALELEPÍEDO.

#### 4.4 DESCRIÇÃO DO IMÓVEL

**TRATA-SE DE IMÓVEL URBANO, COM ACESSOS POR VIAS EM PISO SEXTAVADO E PARALELEPÍEDO.**

**O TERRENO É COMPOSTO PELA QUADRA 7, CONFORME MATRÍCULAS Nº 2.461 DO SERVIÇO DE REGISTRO DE IMÓVEIS, COMARCA DE SÃO SEBASTIÃO, ESTADO DE SÃO PAULO E BOLETIM DE INFORMAÇÃO CADASTRAL IMOBILIÁRIO – BIC 2022 Nº 8800.2911.0983 E 992.000.500.010.**



**MEDIANTE DOCUMENTOS DE REFERÊNCIA APRESENTADOS PELO SOLICITANTE, A ÁREA TOTAL DO TERRENO É DE 2.420,80 METROS QUADRADOS COM 1.087,92 METROS QUADRADOS DE ÁREA CONSTRUÍDA.**

**TERRENO POSSUI topografia PLANA LEVEMENTE ONDULADA.**

BOLETIM	ÁREA TERRENO (M <sup>2</sup> )	ÁREA CONSTRUÇÃO (M <sup>2</sup> )
8800.2911.0983	<b>1.962,50</b>	<b>1.020,94</b>
9920.0050.0010	<b>458,30</b>	<b>66,98</b>
TOTAL	2.420,80 M <sup>2</sup>	1.087,92 M <sup>2</sup>

#### 4.5 SISTEMAS CONSTRUTIVOS E ACABAMENTOS

SISTEMA	DESCRIÇÃO
LIMPEZA DO TERRENO	RETIRADA CAMADA VEGETAL E ENTULHOS
FUNDAÇÃO	NÃO FOI POSSÍVEL REALIZAR INSPEÇÃO VISUAL
ESTRUTURAS	PILARES E VIGAS EM CONCRETO ARMADO
ALVENARIA	EM BLOCO CERÂMICO E TIJOLOS
FORRO	LAJE PRÉ-MOLDADA, FORRO PVC E MADEIRA
COBERTURA	TELHAS CERÂMICAS E POLICARBONATO
REVESTIMENTO	PARTE EM PINTURA E PARTE REVESTIDOS COM CERÂMICA
INSTALAÇÃO ELÉTRICA	INSTALAÇÃO JUNTO A CONCESSIONÁRIA LOCAL. PARTE EMBUTIDA NAS PAREDES E LAJES E PARTE APARENTE
INSTALAÇÃO HIDRÁULICA	INSTALAÇÃO REALIZADA JUNTO A CONCESSIONÁRIA LOCAL. EMBUTIDA NAS PAREDES E LAJES.
PISO	CERÂMICO, PAVIFLEX, GRANILITE, CONCRETO POLIDO E PISO INTERTRAVADO
ESQUADRIAS	ESQUADRIAS EM MADEIRA E ALUMÍNIO
PINTURA	PAREDES E LAJES EM PINTURA LÁTEX PVA. ESQUADRIAS EM PINTURA ESMALTE SINTÉTICO
VIDROS	PARTE LISO E PARTE TEMPERADO

## 5. PROCEDIMENTO AVALIATÓRIO

### 5.1 NORMAS TÉCNICAS

**OS PROCEDIMENTOS ADOTADOS NO DESENVOLVIMENTO DESTES TRABALHOS AVALIATÓRIOS OBEDECEM ÀS DIRETRIZES PRECONIZADAS PELA NORMA NBR 14653, PARTES 1, 2 E 4 – NORMA BRASILEIRA PARA AVALIAÇÃO DE BENS.**

## 5.2 METODOLOGIA APLICADA

Foram aplicados na presente avaliação o método assim definido no item 8 da NBR 14653-2-2011:

**“Método comparativo direto de dados de mercado:** “...é a composição de uma amostra representativa de dados de mercado de imóveis com características tanto quanto possível, semelhantes às do avaliando, usando-se toda a evidência disponível. Esta etapa - que envolve estrutura e estratégia da pesquisa - deve iniciar-se pela caracterização e delimitação do mercado em análise, com o auxílio de teorias e conceitos existentes ou hipóteses advindas de experiências adquiridas pelo avaliador sobre a formação do valor.”

## 5.3 VERIFICAÇÃO DA IDADE APARENTE

**O IMÓVEL OBJETO DA AVALIAÇÃO FOI ANALISADO COM BASE EM SEUS ASPECTOS FÍSICOS APARENTES E INFORMAÇÕES FORNECIDAS PELO ACOMPANHANTE DO SOLICITANTE.**

**BUSCAMOS INFORMAÇÕES REFERENTES AO HISTÓRICO DE EVOLUÇÃO CONSTRUTIVA DO EMPREENDIMENTO, VERIFICANDO AINDA SEU CRESCIMENTO AO LONGO DE HISTÓRICO DA FERRAMENTA GOOGLE EARTH.**

## 5.4 PESQUISA MERCADOLÓGICA

**PARA DETERMINAÇÃO DOS VALORES DE MERCADO, FOI EFETUADA PESQUISA DE MERCADO JUNTO A IMOBILIÁRIAS E CORRETORES, TENDO COMO FOCO IMÓVEIS DA MESMA ESPÉCIE (ESTADO DE CONSERVAÇÃO E PADRÃO CONSTRUTIVO) DO BEM AVALIADO.**

**ESTE PROCEDIMENTO TORNOU POSSÍVEL AVALIAR O BEM, CONSIDERANDO A SITUAÇÃO MERCADOLÓGICA ATUAL.**

## 6. ESPECIFICAÇÃO DA AVALIAÇÃO

**NO ITEM 9.1.1 DA NBR 14653-2:2011, TÊM-SE POR ESPECIFICAÇÃO DAS AVALIAÇÕES:**

“A especificação de uma avaliação está relacionada tanto com o empenho do engenheiro de avaliações, como com o mercado e as informações que possam ser dele extraídas. O estabelecimento inicial pelo contratante do grau de fundamentação desejado tem por objetivo a determinação do empenho no trabalho avaliatório, mas não representa garantia de alcance de graus elevados de fundamentação. Quanto ao grau de precisão, este depende exclusivamente das características do mercado e da amostra coletada e, por isso, não é passível de fixação a priori.”

**ASSIM SENDO, EM FUNÇÃO DAS PARTICULARIDADES DO IMÓVEL AVALIADO E DO COMPORTAMENTO DO MERCADO IMOBILIÁRIO DA REGIÃO, E EM CONFORMIDADE A NBR 14653-2:2011, ITEM 9.2.1- TABELA 1 E TABELA 2, ITEM 9.2.3 – TABELA 5, O PRESENTE LAUDO DE AVALIAÇÃO POSSUI GRAU DE FUNDAMENTAÇÃO II E GRAU DE PRECISÃO II.**

**Tabela 1 — Graus de fundamentação no caso de utilização de modelos de regressão linear**

Item	Descrição	Grau		
		III	II	I
1	Caracterização do imóvel avaliando	Completa quanto a todas as variáveis analisadas	Completa quanto às variáveis utilizadas no modelo	Adoção de situação paradigma
2	Coleta de dados de mercado	Características conferidas pelo autor do laudo	Características conferidas por profissional credenciado pelo autor do laudo	Podem ser utilizadas características fornecidas por terceiros
3	Quantidade mínima de dados de mercado efetivamente utilizados	6 (k+1), onde k é o número de variáveis independentes	4 (k+1), onde k é o número de variáveis independentes	3 (k+1), onde k é o número de variáveis independentes
4	Identificação dos dados de mercado	Apresentação de informações relativas a todos os dados e variáveis analisados na modelagem, com foto	Apresentação de informações relativas aos dados e variáveis efetivamente utilizados no modelo	Apresentação de informações relativas aos dados e variáveis efetivamente utilizados no modelo

Figura 02 – Tabela 1, NBR 14653-2:2011 – Graus de fundamentação

**Tabela 2 – Enquadramento dos laudos segundo seu grau de fundamentação no caso de utilização de modelos de regressão linear**

Graus	III	II	I
Pontos mínimos	18	11	7
Itens obrigatórios no grau correspondente	3, 5, 6 e 7, com os demais no mínimo no grau II	3, 5, 6 e 7 no mínimo no grau II	Todos, no mínimo no grau I

Figura 03 – Tabela 2, NBR 14653-2:2011 – Enquadramento

**Tabela 5 — Enquadramento dos laudos segundo seu grau de fundamentação no caso de utilização de tratamento por fatores**

Graus	III	II	I
Pontos mínimos	15	9	6
Itens obrigatórios no grau correspondente	Itens 3, 5 e 6, com os demais no mínimo no grau II	Item 3, 5 e 6 no mínimo no grau II	todos, no mínimo no grau I
NOTA	Observar subseção 9.1.		

Figura 04 – Tabela 2, NBR 14653-2:2011 – Enquadramento

## 7. DETERMINAÇÃO DO VALOR DE MERCADO DO TERRENO

### 7.1 CÁLCULO DO VALOR DO TERRENO

**PARA O MÉTODO COMPARATIVO DIRETO DE DADOS DE MERCADO, ADOTOU-SE O CÁLCULO DO VALOR DO IMÓVEL PRATICADO NA REGIÃO GEOECONÔMICA A QUAL O IMÓVEL EM CONTEXTO ESTÁ INSERIDO, CUJO CÁLCULOS FORAM ELABORADOS COM BASE NA METODOLOGIA DE TRATAMENTO POR FATORES PARA DETERMINAÇÃO DO VALOR UNITÁRIO DO TERRENO (R\$/M<sup>2</sup>), CONFORME DISPOSTO NO ITEM 8.2.1.4.2 DA NBR 14653-2:2011, ONDE SE DEFINE:**

**“Tratamento por fatores:** “Os fatores a serem utilizados neste tratamento devem ser indicados periodicamente pelas entidades técnicas regionais reconhecidas e revisados em períodos máximos de dois anos, e devem especificar claramente a região para a qual são aplicáveis. Alternativamente, podem ser adotados fatores de homogeneização medidos no mercado, desde que o estudo de mercado específico que lhes deu origem seja anexado ao Laudo de Avaliação.”

**NESTE TRATAMENTO, OS ATRIBUTOS DOS IMÓVEIS COMPARATIVOS SÃO HOMOGENEIZADOS PARA REPRESENTAR A SITUAÇÃO DO IMÓVEL PARADIGMA.**

## 7.2 FATORES UTILIZADOS

### 7.2.1 FATOR DE LOCALIZAÇÃO OU TRANSPOSIÇÃO

**UTILIZADO PARA CORRIGIR VARIAÇÕES DE VALOR EM FUNÇÃO DA LOCALIZAÇÃO DO IMÓVEL AVALIADO EM RELAÇÃO AOS COMPARATIVOS DE MERCADO.**

**PARA EFEITO DE CÁLCULO, APLICA-SE A SEGUINTE EQUAÇÃO:**

$$FT = \frac{il}{ic}$$

ONDE:

FT = FATOR DE TRANSPOSIÇÃO IL = ÍNDICE LOCAL IC = ÍNDICE DOS COMPARATIVOS

Em virtude as observações e análises do avaliador, para a avaliação deste imóvel foi adotado o índice igual **1,00**.

### 7.2.2 FATOR OFERTA

**TAMBÉM CHAMADO DE FATOR DE ELASTICIDADE/FONTE É UTILIZADO NO TRATAMENTO A COMPENSAR A SUPERESTIMATIVA DAS OFERTAS, LEVANDO EM CONSIDERAÇÃO SE O IMÓVEL JÁ FOI VENDIDO OU ESTÁ TRANSACIONANDO.**

**PARA OS COMPARATIVOS, APLICOU-SE O FATOR 0,90 PARA IMÓVEIS AINDA EM OFERTA E 1,00 PARA IMÓVEIS VENDIDOS.**

### 7.2.3 FATOR TOPOGRAFIA

**UTILIZADO PARA CORRIGIR VARIAÇÕES DE VALORES EM FUNÇÃO DA TOPOGRAFIA DO IMÓVEL AVALIADO EM RELAÇÃO AO IMÓVEL COMPARADO.**

### 7.2.4 BENFEITORIAS

Para o devido fim comparativo com construções, as benfeitorias foram deduzidas conforme tabela do Sinduscon/SP, referência maio/2023, considerando sua classificação, estado de conservação e idade aparente.

### 7.3 VALOR UNITÁRIO DO TERRENO

MEDIANTE A LEVAMENTO DE DADOS JUNTO AO MERCADO IMOBILIÁRIO DA REGIÃO, OBTIVERAM-SE ELEMENTOS SUBSTANCIAIS PARA DETERMINAÇÃO DO VALOR UNITÁRIO (R\$/M<sup>2</sup>) DO TERRENO.

APÓS TRATAMENTO DE DADOS MEDIANTE AOS FATORES APRESENTADOS, OBTIVERAM-SE OS SEGUINTE DADOS:

AMOSTRA N° 01 - TERRENO		DATA 03/02/2023
<b>ENDEREÇO: RUA DR. CARVALHO</b>		
<b>BAIRRO: CENTRO</b>		
<b>VALOR UNITÁRIO TERRENO (R\$/M<sup>2</sup>): R\$555,55</b>		
<b>FONTE: GONÇALVES IMÓVEISSM</b>		
<b>TELEFONE: (11) 4225-1000</b>		
<b>FATORES OFERTA: 0,90</b>	<b>FATOR TRANSPORTE: 1,0</b>	<b>FATOR TOPOGRAFIA: 1,1</b>
<b>VALOR HOMOGENEIZADO: R\$ 549,99</b>		
AMOSTRA N° 02 - TERRENO		DATA 03/02/2023
<b>ENDEREÇO: RUA CARLOS AUGUSTO DO AMARAL</b>		
<b>BAIRRO: SIRIUBA</b>		
<b>VALOR UNITÁRIO (R\$/M<sup>2</sup>): R\$690,00</b>		
<b>FONTE: LIVIMA CONSULTORA IMOBILIÁRIA</b>		
<b>TELEFONE: (11) 3230-2793</b>		
<b>FATORES OFERTA: 0,9</b>	<b>FATOR TRANSPORTE: 0,9</b>	<b>FATOR TOPOGRAFIA: 0,9</b>
<b>VALOR HOMOGENEIZADO: R\$ 475,07</b>		

10

AMOSTRA N° 03 - TERRENO		DATA 08/11/2022
<b>ENDEREÇO: LOTE NA SIRIUBA</b>		
<b>BAIRRO: SIRIUBA</b>		
<b>VALOR UNITÁRIO (R\$/M<sup>2</sup>): R\$485,90</b>		
<b>FONTE: VALE IMÓVEIS</b>		
<b>TELEFONE: (12) 99618-3921</b>		
<b>FATORES OFERTA: 0,9</b>	<b>FATOR TRANSPORTE: 0,8</b>	<b>FATOR TOPOGRAFIA: 0,9</b>
<b>VALOR HOMOGENEIZADO: R\$ 354,22</b>		

AMOSTRA N° 04 - TERRENO		DATA 08/11/2022
<b>ENDEREÇO: RUA DOIS COQUEIROS</b>		
<b>BAIRRO: PEREQUÊ</b>		
<b>VALOR UNITÁRIO (R\$/M<sup>2</sup>): R\$1.134,61</b>		
<b>FONTE: ARBO IMÓVEIS</b>		
<b>TELEFONE:</b>		
<b>FATORES OFERTA: 0,9</b>	<b>FATOR TRANSPORTE: 0,8</b>	<b>FATOR TOPOGRAFIA: 1,0</b>
<b>VALOR HOMOGENEIZADO: R\$ 816,92</b>		

### 7.4 MAPA DE AMOSTRAS - IMÓVEIS CONSTRUÍDOS E TERRENOS

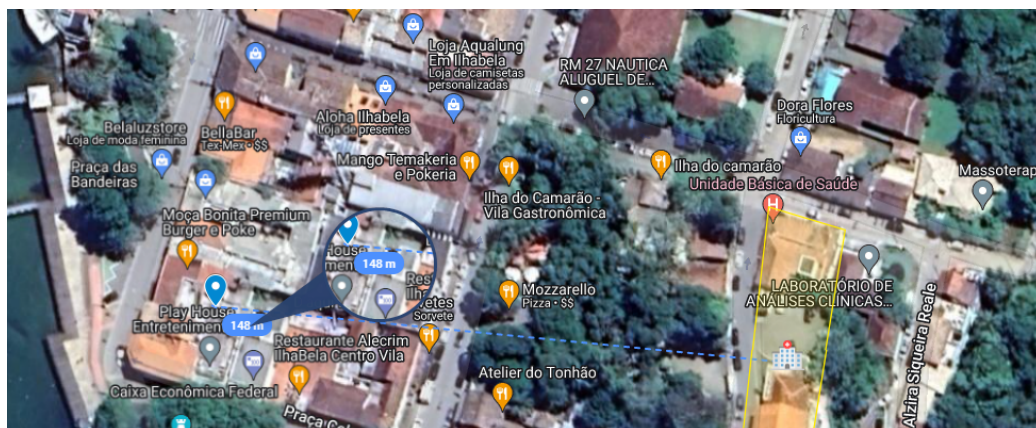

11

20

Figura 05 – Terreno mais próximo utilizado na comparação de mercado



Figura 06 – Terrenos mais distante utilizado na comparação de mercado

#### 7.5 VALOR TOTAL DO TERRENO

**PARA DETERMINAÇÃO DO VALOR TOTAL DO TERRENO, APLICA-SE A SEGUINTE EQUAÇÃO:**

$$\text{Valor do Terreno} = \text{Valor Unitário} \times \text{Área do Terreno}$$

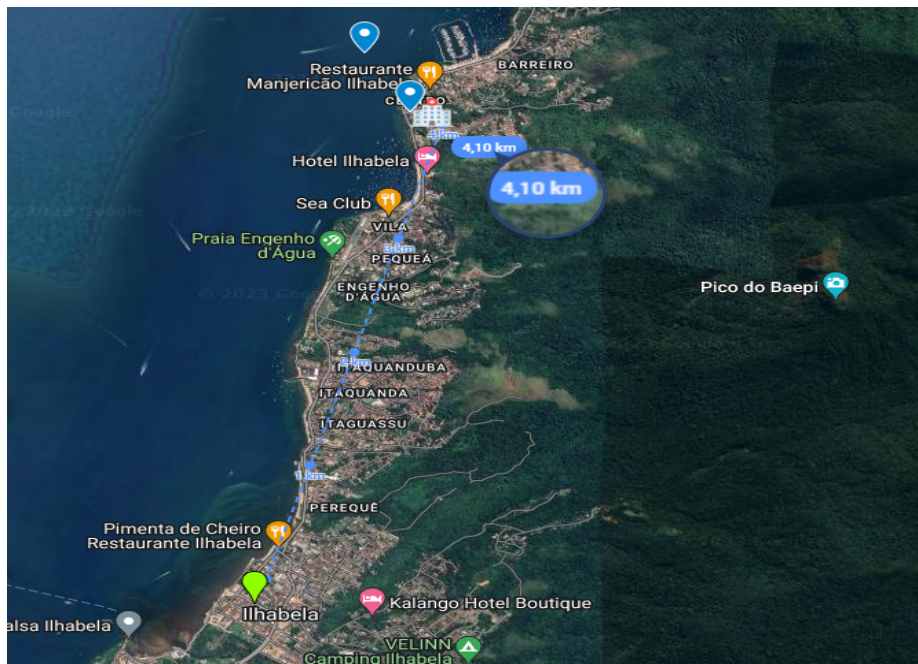
**PORTANTO,**

$$\begin{aligned} \text{Valor do Terreno} &= R\$734,58 \times 2.420,80 \\ \text{Valor do Terreno} &= R\$1.778.271,26 \end{aligned}$$

Após tratamentos de dados (Anexo 11.1) obteve-se o valor do terreno de R\$1.778.271,26 (um milhão, setecentos e setenta e oito mil, duzentos e setenta e

um reais e vinte e seis centavos.), sendo este valor referente ao mês de junho de 2023.

#### *8. DETERMINAÇÃO DO VALOR DAS BENFEITORIAS/CONSTRUÇÃO*

**AS BENFEITORIAS FORAM AVALIADAS DE ACORDO COM TABELA SINDUSCON/SP – CUB DA CONSTRUÇÃO – CSL – REFERÊNCIA MAIO/2023 – PRÉDIO COMERCIAL, PADRÃO NORMAL (ANEXO 11.3).**

**OS CUSTOS UNITÁRIOS FORAM ACRESCIDOS DE 10% DE FUNDAÇÕES ESPECIAIS E TERRAPLENAGEM, 5% DE INSTALAÇÕES ESPECIAIS, 10% DE SERVIÇOS COMPLEMENTARES E 25% DE BDI (BENEFÍCIOS DE DESPESAS INDIRETAS) TOTALIZANDO 50% SOBRE O VALOR DA EDIFICAÇÃO.**

**PORTANTO, PARA O CUSTO UNITÁRIO BÁSICO TEMOS A EXPRESSÃO:**

$$R\$1951,80/m^2 \times 1,50 = R\$2.927,70/m^2$$

**PARA TOMADA DE DECISÃO APLICOU-SE TRATAMENTO DE DADOS PARA AMOSTRAS ANALISADAS PERTINENTE A CONSTRUÇÃO, TENDO COMO BASE OS VALORES PRATICADOS NA REGIÃO, DESTA FORMA OBTIVE-SE O SEGUINTE VALOR POR M<sup>2</sup>, CONFORME ANEXO 11.2:**

$$R\$1.816,86/m^2$$

13

#### 8.1 DEPRECIÇÃO FÍSICA PELO MÉTODO DE ROSS-HEIDECKE

Para análise de Depreciação Física, utilizou-se do método de Ross-Heidecke.

Considerou-se a idade aparente e seu estado de conservação para identificação do fator “k”

**Tabela de Ross-Heidecke**

**Depreciação Física - Fator "k"**

Idade em %de Vida	ESTADO DE CONSERVAÇÃO							
	a	b	c	d	e	f	g	h
2	1,02	1,05	3,51	9,03	18,9	33,9	53,1	75,4
4	2,08	2,11	4,55	10,0	19,8	34,6	53,6	75,7
6	3,18	3,21	5,62	11,0	20,7	35,3	54,1	76,0
8	4,32	4,35	6,73	12,1	21,6	36,1	54,6	76,3
10	5,5	5,53	7,88	13,2	22,6	36,9	55,2	76,6
12	6,72	6,75	9,07	14,3	23,6	37,7	55,8	76,9
14	7,98	8,01	10,3	15,4	24,6	38,5	56,4	77,2
16	9,28	9,31	11,6	16,6	25,7	39,4	57,0	77,5
18	10,6	10,6	12,9	17,8	26,8	40,3	57,6	77,8
20	12,0	12,0	14,2	19,1	27,9	42,2	58,3	78,2
22	13,4	13,4	15,6	20,4	29,1	42,2	59,0	78,5
24	14,9	14,9	17,0	21,8	30,3	43,1	59,6	78,9
26	16,4	16,4	18,5	23,1	31,5	44,1	60,4	79,3
28	17,9	17,0	20	24,6	32,8	45,2	61,1	79,6
30	19,5	19,5	21,50	26,0	34,1	46,2	61,8	80,0
32	21,1	21,1	23,1	27,5	35,4	47,3	62,6	80,4
34	22,8	22,8	24,7	29,0	36,8	48,4	63,4	80,8
36	24,5	24,5	26,4	30,5	38,1	49,5	64,2	81,3
38	26,2	26,2	28,1	32,2	39,6	50,7	65,0	81,7
40	28,8	28,8	29,9	33,8	41,0	51,9	65,9	82,1
42	29,8	29,8	31,6	35,5	42,5	53,1	66,7	82,6
44	31,7	31,7	33,4	37,2	44,0	54,4	67,6	83,1
46	33,6	33,6	35,2	38,9	45,6	55,6	68,5	83,5
48	35,5	35,5	37,1	40,7	47,2	56,9	69,4	84,0
50	37,5	37,5	39,1	42,6	48,8	58,2	70,4	84,5
52	39,5	39,5	41,9	44,0	50,5	59,6	71,3	85,0
54	41,6	41,6	43,0	46,3	52,1	61,0	72,3	85,5
56	43,7	43,7	45,1	48,2	53,9	62,4	73,3	86,0
58	45,8	45,8	47,2	50,2	55,6	63,8	74,3	86,6
60	48,8	48,8	49,3	52,2	57,4	65,3	75,3	87,1
62	50,2	50,2	51,5	54,2	59,2	66,7	75,4	87,7
64	52,5	52,5	53,7	56,3	61,1	61,3	77,5	88,2
66	54,8	54,8	55,9	58,4	63,0	63,8	78,6	88,8
68	57,1	57,1	58,2	60,6	64,9	71,4	79,7	89,4
70	59,5	59,5	60,5	62,8	66,8	72,9	80,8	90,8
72	62,2	61,9	62,9	65,0	68,8	74,6	81,9	90,6
74	64,4	64,4	65,3	67,3	70,8	76,2	83,1	91,2
76	66,9	66,9	67,7	69,6	72,9	77,9	84,3	91,8
78	69,4	69,4	72,7	71,9	74,9	81,6	85,5	92,4
80	72,0	72,0	72,7	74,3	77,1	81,3	86,7	93,1
82	74,6	74,6	75,3	76,7	79,2	83,0	88,0	93,7
84	77,3	77,3	77,8	79,1	81,4	84,8	89,2	94,4
86	80,0	80,0	80,5	81,6	83,6	86,6	90,5	95,0
88	82,7	82,7	83,2	84,1	85,8	88,5	91,8	95,7
90	85,5	85,5	85,9	86,7	88,1	90,3	93,1	96,4
92	88,3	88,3	88,6	89,3	90,4	92,7	94,5	97,1
94	91,2	91,2	91,4	91,9	92,8	94,1	95,8	97,8
96	94,1	94,1	94,2	94,6	95,1	96,0	97,2	98,5
98	97,0	97,0	97,1	97,3	97,6	98,0	98,0	99,8
100	100,0	100,0	100,0	100,0	100,0	100,0	100,0	100,0

Figura 06 – Tabela de Ross-Heidecke

<b>VIDA ÚTIL CONSIDERADA</b>
60 anos



ITEM	IDADE APARENTE (ANOS/m <sup>2</sup> )		ÁREA TOTAL (m <sup>2</sup> )
	30 ANOS	30 ANOS	
Área	1.045,92	42,00	1.087,92
Classificação	REGULAR	REGULAR E REPAROS SIMP.	VALOR TOTAL
Conservação	0,609	0,574	
Valor Mercado	2.927,70	2.927,70	
<b>VALOR TOTAL</b>	<b>R\$ 1.864.843,25</b>	<b>R\$ 70.580,99</b>	<b>R\$ 1.935.424,24</b>

### 9. CÁLCULO DO VALOR TOTAL DO IMÓVEL

AS BENFEITORIAS FORAM AVALIADAS DE ACORDO COM TABELA SINDUSCON/SP – CUB DA CONSTRUÇÃO – CSL – REFERÊNCIA MAIO/2023 – PRÉDIO COMERCIAL, PADRÃO NORMAL.

*VALOR DO IMÓVEL = VALOR TERRENO + VALOR BENFEITORIAS*

*VALOR DO IMÓVEL = VALOR TERRENO + VALOR BENFEITORIAS*

*VALOR DO IMÓVEL = R\$1.778.271,26 + R\$ 1.935.424,24*

*VALOR DO IMÓVEL = R\$ 3.713.695,50*

<b>Valor de Mercado</b>
<b>R\$ 3.713.695,50</b>
<b>três milhões, setecentos e treze mil, seiscentos e noventa e cinco reais e cinquenta centavos</b>

15

### 10. CONCLUSÃO

**OS RESULTADOS OBTIDOS CONDUZEM AO VALOR MAIS PROVÁVEL, ATUAL E À VISTA DO IMÓVEL DE R\$ 3.713.695,50 (TRÊS MILHÕES, SETECENTOS E TREZE MIL, SEISCENTOS E NOVENTA E CINCO REAIS E CINQUENTA CENTAVOS), SENDO ESTE REFERENTE AO MÊS DE MAIO DE 2023.**

**O SIGNATÁRIO ATESTA QUE A PRESENTE AVALIAÇÃO OBEDECE CRITERIOSAMENTE AOS SEGUINTE PRINCÍPIOS FUNDAMENTAIS:**

- **O AVALIADOR REALIZOU INSPEÇÃO NO IMÓVEL REFERIDO NO PRESENTE LAUDO;**
- **NO MELHOR CONHECIMENTO E CRITÉRIO DO AVALIADOR, AS ANÁLISES, OPINIÕES E CONCLUSÕES EXPRESSAS NO PRESENTE TRABALHO SÃO BASEADAS EM DADOS, DILIGÊNCIAS, PESQUISAS E LEVANTAMENTOS VERDADEIROS E CORRETOS.**
- **A PRESENTE AVALIAÇÃO E O RESPECTIVO LAUDO FORAM ELABORADOS COM ESTRITA OBSERVÂNCIA DOS POSTULADOS CONSTANTES DOS CÓDIGOS DE ÉTICA PROFISSIONAL DO CONFEA – CONSELHO DE ENGENHARIA, ARQUITETURA E AGRONOMIA E DO INSTITUTO BRASILEIRO DE AVALIAÇÕES E PERÍCIAS DE ENGENHARIA – IBAPE.**

### *11. RESSALVAS*

**PARA O PRESENTE RELATÓRIO DE AVALIAÇÃO IMOBILIÁRIA, É IMPORTANTE SALIENTAR QUE FORAM UTILIZADAS TODAS AS INFORMAÇÕES DISPONÍVEIS PARA A OBTENÇÃO DOS RESULTADOS APRESENTADOS. DURANTE A REALIZAÇÃO DA ANÁLISE DO IMÓVEL, FOI CONSTATADA A EXISTÊNCIA DE UM PROCESSO DE RETIFICAÇÃO, INSCRITO SOB Nº 10944/2019, CONFORME REGISTRADO NO BOLETIM DE INFORMAÇÃO CADASTRAL IMOBILIÁRIO.**

**CONTUDO, NÃO FOI POSSÍVEL ACESSAR E ANALISAR O REFERIDO PROCESSO PARA EMBASAR ESTE RELATÓRIO DE AVALIAÇÃO. COMO RESULTADO, AS INFORMAÇÕES APRESENTADAS NESTE DOCUMENTO FORAM OBTIDAS EXCLUSIVAMENTE POR MEIO DE FONTES DISPONÍVEIS, COMO DADOS PÚBLICOS E INFORMAÇÕES FORNECIDAS PELOS PROPRIETÁRIOS DO IMÓVEL, BEM COMO PELA ANÁLISE DO MERCADO IMOBILIÁRIO E DE IMÓVEIS SEMELHANTES NA REGIÃO.**

**ASSIM, OS RESULTADOS APRESENTADOS NESTA AVALIAÇÃO FORAM OBTIDOS POR MEIO DE UMA ANÁLISE TÉCNICA E FUNDAMENTADA EM INFORMAÇÕES DISPONÍVEIS, MAS SEM CONSIDERAR EVENTUAIS IMPACTOS QUE POSSAM SER DECORRENTES DO PROCESSO MENCIONADO.**

### *11. ENCERRAMENTO*

**POR FIM O PRESENTE LAUDO ENCERRA-SE COM 17 FOLHAS, IMPRESSAS DE UM SÓ LADO, QUE VÃO RUBRICADAS E ESTA ÚLTIMA FOLHA DATADA E ASSINADA.**

**PARA OS DEVIDOS FINS, SEGUIRÃO EM ANEXOS OS TRATAMENTOS DE FATORES, CUB REFERENTE A MAIO/2023, CERTIDÕES DO CARTÓRIO DE IMÓVEIS, BOLETIM DE INFORMAÇÃO CADASTRAL IMOBILIÁRIO, PROJETO E RELATÓRIO FOTOGRÁFICO.**

Ilhabela/SP, 24 de junho de 2023.



ENG. JOSÉ MARTINS DA COSTA JUNIOR  
CREA 5.069.761.383

# ANEXOS

Tabela de homogeneização:

Imóvel	R\$/m <sup>2</sup>	F1	F2	F3	R\$/m <sup>2</sup> homog.
1	555,55	0,90	1,00	1,10	549,99
2	690,00	0,90	0,85	0,90	475,07
3	485,90	0,90	0,90	0,90	354,22
4	1.134,61	0,90	0,80	1,00	816,92

Valores homogeneizados (Xi), em R\$/m<sup>2</sup>:

Média:  $X = \frac{\sum(X_i)}{n}$   
 $X = 549,05$

Desvio padrão:  $S = \sqrt{\frac{\sum(X - X_i)^2}{(n-1)}}$   
 $S = 195,95$

Verificação dos valores pelo Critério Excludente de Chauvenet:

O quociente entre o desvio (d) de cada amostra e o desvio padrão deve ser menor que o valor crítico (VC), fornecido pela tabela de Chauvenet.  
 Ou seja:  $d = |X_i - X|/S < VC$

Valor crítico para 4 amostras, pela Tabela de Chauvenet: VC = 1,54

Amostra 1:  $d = |549,99 - 549,05| / 195,95 = 0,00 < 1,54$   
 Amostra 2:  $d = |475,07 - 549,05| / 195,95 = 0,38 < 1,54$   
 Amostra 3:  $d = |354,22 - 549,05| / 195,95 = 0,99 < 1,54$   
 Amostra 4:  $d = |816,92 - 549,05| / 195,95 = 1,37 < 1,54$

(amostra pertinente)  
 (amostra pertinente)  
 (amostra pertinente)  
 (amostra pertinente)

ANEXO 11.1 – CÁLCULO DE HOMOGENEIDADE (TERRENOS)

a) Custo Unitário Básico no Estado de São Paulo\*, Maio de 2023

a.1) Projetos – Padrões Residenciais – R\$/m²

	<b>Padrão Baixo</b>	<b>Padrão Normal</b>	<b>Padrão Alto</b>
<b>R-1</b>	1.898,65	2.329,65	2.831,12
<b>PP-4</b>	1.764,81	2.174,69	–
<b>R-8</b>	1.687,99	1.942,27	2.289,09
<b>PIS</b>	1.301,10	–	–
<b>R-16</b>	–	1.884,97	2.469,52

(\*). Conforme Lei 4.591 de 16 de dezembro de 1964 e disposto na NBR 12.721 da ABNT. Na formação do Custo Unitário Básico não foram incluídos os itens descritos na seção 8.3.5 da NBR 12.721/06

a.2) Projetos – Padrões Comerciais – R\$/m²

CAL (comercial andar livre), CSL (comercial – salas e lojas), GI (galpão industrial) e

RP1Q (residência popular)

	<b>Padrão Normal</b>	<b>Padrão Alto</b>
<b>CAL – 8</b>	2.250,44	2.377,68
<b>CSL – 8</b>	1.951,80	2.098,40
<b>CSL – 16</b>	2.600,20	2.747,29

a.3) Projetos – Padrão Galpão Industrial (GI) E Residência Popular (RP1Q) – R\$/m²

<b>RP1Q</b>	2.062,42
<b>GI</b>	1.109,97

(\*). Conforme Lei 4.591 de 16 de dezembro de 1964 e disposto na NBR 12.721 da ABNT. Na formação do Custo Unitário Básico não foram incluídos os itens descritos na seção 8.3.5 da NBR 12.721/06

ANEXO 11.3 – Tabela Sinduscon 05/2023 - <https://portaldori.com.br/2023/06/13/sinduscon-divulga-tabelas-de-custo-unitario-basico-no-estado-de-sao-paulo-referencia-maio-de-2023/>



**PREFEITURA MUNICIPAL DA ESTÂNCIA BALNEÁRIA DE ILHABELA**  
 Rua Prefeito Mariano Procópio de Araújo Carvalho, 86 - Perequê - ILHABELA/SP  
 - CEP 11630000 - CNPJ 46.482.865/0001-32  
 Telefone: (12) 3096-9200 / Website: www.ilhabela.sp.gov.br



**BOLETIM DE INFORMAÇÃO CADASTRAL IMOBILIÁRIO - BIC (2022)**



INSCRIÇÃO CADASTRAL	INSCRIÇÃO/CPD	TIPO IMÓVEL	UNIDADES
8800.2911.0983	2/317		01

**STATUS DO IMÓVEL**

ANO INÍCIO	ANO FIM	STATUS
0	INDEFINIDO	ATIVO

**LOCALIZAÇÃO PRINCIPAL**

CEP	LOGRADOURO	NÚMERO	BARRIO	QUADRA	LOTE	BLOCO	LOTAMENTO	CONDÔMÍNIO	COMPLEMENTO
11630-000	SÃO BENEDETO		VILA						

**ENDEREÇO DE CORRESPONDÊNCIA**

CEP	LOGRADOURO	NÚMERO	BARRIO	COMPLEMENTO	CIDADE
11630-000	SÃO BENEDETO	170	CENTRO		ILHABELA - SP

**PROPRIETÁRIOS**

DATA INÍCIO	DATA FIM	PRINCIPAL	CNPJ/CPF	IDENTIFICAÇÃO SOCIAL
27/12/2019	INDEFINIDO	SIM	06.790.625/0001-78	SANT'A CAZEA 6° M SF MCMRD 4 5° BARRITA

**ÁREA DO TERRENO**

ANO INÍCIO	ANO FIM	TIPO TESTADA	MEDIDA DA TESTADA	ÁREA TERRENO
2019	INDEFINIDO	ESTRADA PRIV. VIL.	87,250	1.342,270

**FRAÇÃO IDEAL**

ANO INÍCIO	ANO FIM	QUANTIDADE DE UNIDADES	FRAÇÃO IDEAL

**CONSTRUÇÃO DO IMÓVEL**

ANO INÍCIO	ANO FIM	ÁREA CONSTRUÇÃO	ÁREA FOTO INTERPRETADA	TOTAL ÁREA CONSTRUÇÃO	PADRÃO CONSTRUÇÃO	USO

**EDIFICAÇÃO ESPECIAL**

ANO INÍCIO	ANO FIM	ÁREA CONSTRUÇÃO	ÁREA FOTO INTERPRETADA	TOTAL ÁREA CONSTRUÇÃO	PADRÃO CONSTRUÇÃO	USO

**PLANTA GÊNICA DE VALORES - PGV**

ANO INÍCIO	ANO FIM	PGV	ANO APLICAÇÃO	VALOR IM²

**VALOR VENAL IMÓVEL**

EXERCÍCIO	VAL. VENAL TERRENO	VAL. VENAL PREDIAL	VAL. VENAL IMÓVEL
2022	266.323,00	783.917,00	1.052.190,00

**INFORMAÇÕES DE REGISTRO**



**PREFEITURA MUNICIPAL DA ESTÂNCIA BALNEÁRIA DE ILHABELA**  
 Rua Prefeito Mariano Procópio de Araújo Carvalho, 86 - Perequê - ILHABELA/SP  
 - CEP 11630000 - CNPJ 46.482.865/0001-32  
 Telefone: (12) 3096-9200 / Website: www.ilhabela.sp.gov.br



**BOLETIM DE INFORMAÇÃO CADASTRAL IMOBILIÁRIO - BIC (2022)**

TIPO REGISTRO	CANTÃO	MATRICULA	REGISTRO	AVERBAÇÃO	DATA MATRICULA	DATA REGISTRO	DATA AVERBAÇÃO

**REDUÇÕES DO IMÓVEL**

ANO INÍCIO	ANO FIM	REIENÇÃO	DESC. TSU (PADRÃO (%))	DESC. IPTU (PADRÃO (%))	DESC. ITU (PARTICULAR (%))	DESC. IPTU (PARTICULAR (%))	DESC. ITU (PARTICULAR (%))	PROCESSO

**HISTÓRICO DO IMÓVEL**

PROV. DENÚNCIA À RITMIZAÇÃO Nº ACORDO COM O FISCAL Nº 1944/2019

ASSUNTO:	PROCESSO:	USUÁRIO:	DATA:
	309442019		25/02/2019 09:05:40



**PREFEITURA MUNICIPAL DA ESTÂNCIA BALNEÁRIA DE ILHABELA**  
 Rua Prefeito Mariano Procópio de Araújo Carva ho, 86 - Perequê - ILHABELA/SP  
 - CEP 11830000 - CNPJ 46.482.863/0001-32  
 Telefone: (12) 3898-9200 / Website: www.ilhabela.sp.gov.br



**BOLETIM DE INFORMAÇÃO CADASTRAL IMOBILIÁRIO - BIC (2022)**



INSCRIÇÃO CADASTRAL	INSCRIÇÃO/CPD	TIPO IMÓVEL	UNIDADES
9920.0050.0010	22290		01

**STATUS DO IMÓVEL**

ANO INÍCIO	ANO FIM	STATUS
0	INDEFINIDO	ATIVO

**LOCALIZAÇÃO PRINCIPAL**

CEP	LOGRADOURO	NÚMERO	BAIRRO	QUADRA	LOTE	BLOCO	LOTAMENTO	CONDÔMÍNIO	COMPLEMENTO
11830-000	ALZISA SQUEPRA REALE		VILA						

**ENDEREÇO DE CORRESPONDÊNCIA**

CEP	LOGRADOURO	NÚMERO	BAIRRO	COMPLEMENTO	CIDADE
11830-000	R DUARTE ALZISA SQUEPRA REALE	5	CEM (RE)		

**PROPRIETÁRIOS**

DATA INÍCIO	DATA FIM	PRINCIPAL	CNPJ/CPF	NOME/RAZÃO SOCIAL
21/11/2019	INDEFINIDO	SIM	50.320.695/0001-38	SANTA CASA DE MISERICÓRDIA DE ILHABELA

**ÁREA DO TERRENO**

ANO INÍCIO	ANO FIM	TIPO TESTADA	MEDIDA DA TESTADA	ÁREA TERRENO
2019	INDEFINIDO	TESTADA PRINCIPAL	38,000	458,300

**FRAÇÃO IDEAL**

ANO INÍCIO	ANO FIM	QUANTIDADE DE UNIDADES	FRAÇÃO IDEAL

**CONSTRUÇÃO DO IMÓVEL**

ANO INÍCIO	ANO FIM	ÁREA CONSTRUÇÃO	ÁREA FOTO INTERPRETADA	TOTAL ÁREA CONSTRUÇÃO	PADRÃO CONSTRUTIVO	USO

**EDIFICAÇÃO ESPECIAL**

ANO INÍCIO	ANO FIM	ÁREA CONSTRUÇÃO	ÁREA FOTO INTERPRETADA	TOTAL ÁREA CONSTRUÇÃO	PADRÃO CONSTRUTIVO	USO

**PLANTA GENÉRICA DE VALORES - PGV**

ANO INÍCIO	ANO FIM	PGV	ANO APLICADO	VALOR N°

**VALOR VENAL IMÓVEL**

EXERCÍCIO	VAL VENAL TERRENO	VAL VENAL PREDIAL	VAL VENAL IMÓVEL
2022	84.029,50	41.584,10	125.613,60

**INFORMAÇÕES DE REGISTRO**



**PREFEITURA MUNICIPAL DA ESTÂNCIA BALNEÁRIA DE ILHABELA**  
 Rua Prefeito Mariano Procópio de Araújo Carva ho, 86 - Perequê - ILHABELA/SP  
 - CEP 11830000 - CNPJ 46.482.863/0001-32  
 Telefone: (12) 3898-9200 / Website: www.ilhabela.sp.gov.br



**BOLETIM DE INFORMAÇÃO CADASTRAL IMOBILIÁRIO - BIC (2022)**

TIPO REGISTRO	CARTÓRIO	MATRICULA	REGISTRO	AVERBAO	DATA MATRICULA	DATA REGISTRO	DATA AVERBAO

**REDUÇÕES DO IMÓVEL**

ANO INÍCIO	ANO FIM	REDUÇÃO	DESC. TSU PADRÃO (%)	DESC. IPTU PADRÃO (%)	DESC. IPTU PARTICULAR (%)	DESC. IPTU PARTICULAR (%)	DESC. IPTU PARTICULAR (%)	PROCESSO

**HISTÓRICO DO IMÓVEL**

PROV. DE ORIGEM	PROV. DE APLICAÇÃO	TIPO	ACORDO	PROV. DE ORIGEM	PROV. DE APLICAÇÃO	USUÁRIO	DATA

ASSUNTO: PROCESSO: 159462029 USUÁRIO: DATA: 21/11/2019 00:00:00



**PREFEITURA MUNICIPAL DA ESTÂNCIA BALNEÁRIA DE ILHABELA**

Rua Prefeito Mariano Procópio de Araújo Carvalho, 86 - Perequê - ILHABELA/SP  
- CEP 11630000 - CNPJ 46.482.865/0001-32  
Telefone: (12) 3896-9200 / Website: www.ilhabela.sp.gov.br



**BOLETIM DE INFORMAÇÃO CADASTRAL IMOBILIÁRIO - BIC (2022)**

TIPO REGISTRO	CARTÓRIO	MATRÍCULA	REGISTRO	AVERBAO	DATA MATRÍCULA	DATA REGISTRO	DATA AVERBAÇÃO

**REDUÇÕES DO IMÓVEL**

ANO INÍCIO	ANO FIM	REDUÇÃO	DESC. TSU PADR?O (%)	DESC. IPU PADR?O (%)	DESC. ITU PADR?O (%)	DESC. TSU PARTICULAR (%)	DESC. IPU PARTICULAR (%)	DESC. ITU PARTICULAR (%)	PROCESSO

**HISTÓRICO DO IMÓVEL**

PROVIDENCIADO A RETIFICAÇÃO DE ACORDO COM O PROCESSO 10944/2019									
ASSUNTO:	PROCESSO:	USUÁRIO:	DATA:						
	10944/2019		21/11/2019 00:00:00						



**PREFEITURA MUNICIPAL DA ESTÂNCIA BALNEÁRIA DE ILHABELA**

Rua Prefeito Mariano Procópio de Araújo Carvalho, 86 - Perequê - ILHABELA/SP  
- CEP 11630000 - CNPJ 46.482.865/0001-32  
Telefone: (12) 3896-9200 / Website: www.ilhabela.sp.gov.br



**BOLETIM DE INFORMAÇÃO CADASTRAL IMOBILIÁRIO - BIC (2022)**

TIPO REGISTRO	CARTÓRIO	MATRÍCULA	REGISTRO	AVERBAO	DATA MATRÍCULA	DATA REGISTRO	DATA AVERBAÇÃO

**REDUÇÕES DO IMÓVEL**

ANO INÍCIO	ANO FIM	REDUÇÃO	DESC. TSU PADR?O (%)	DESC. IPU PADR?O (%)	DESC. ITU PADR?O (%)	DESC. TSU PARTICULAR (%)	DESC. IPU PARTICULAR (%)	DESC. ITU PARTICULAR (%)	PROCESSO

**HISTÓRICO DO IMÓVEL**

PROVIDENCIADO A RETIFICAÇÃO DE ACORDO COM O PROCESSO 10944/2019									
ASSUNTO:	PROCESSO:	USUÁRIO:	DATA:						
	10944/2019		21/11/2019 00:00:00						

ANEXO 11.8 – Histórico do Imóvel nº 8800.2911.0983 e 9920.0050.0010 – BIC 2022





ANEXO 11.12 – Planta Baixa



Foto 01 – Fachada frontal 1



Foto 02 – Fachada frontal



Foto 03 – Recepção



Foto 04 – Entrada RH

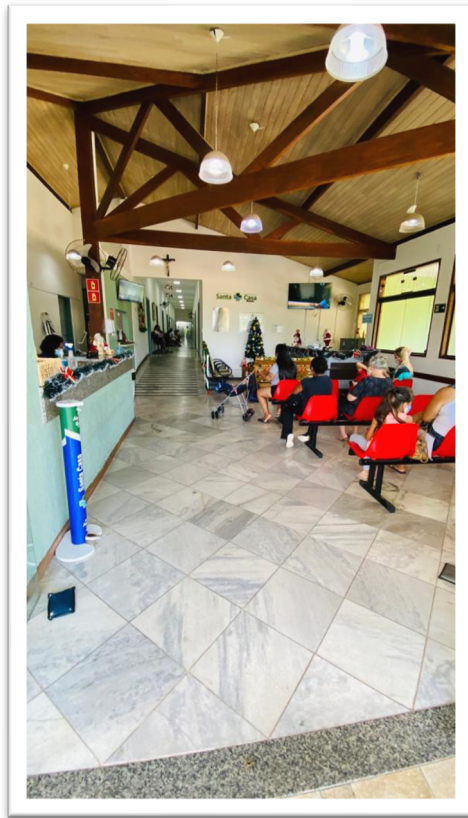

Foto 05 e 06 – Estacionamento e guarita

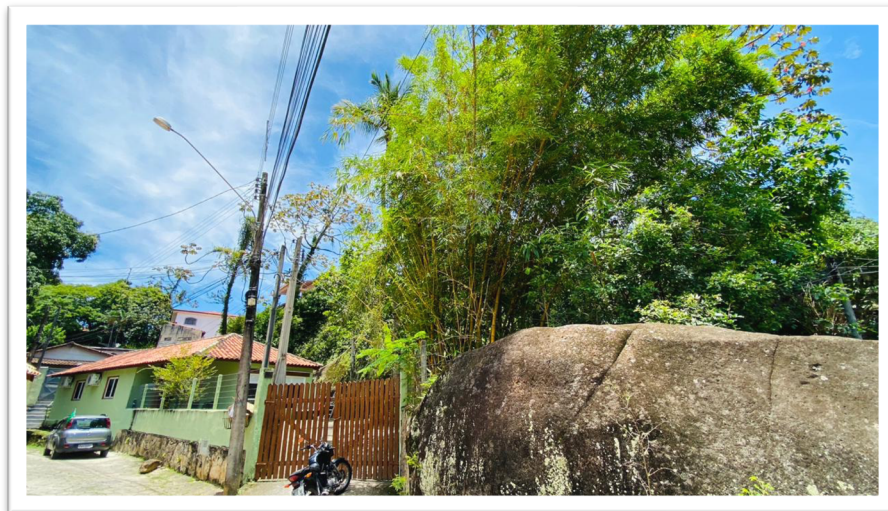

Foto 07 e 08 – Laboratório



Foto 09 – Salas e consultórios

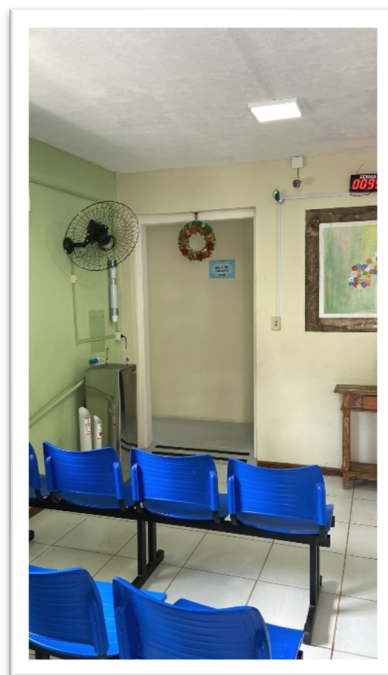
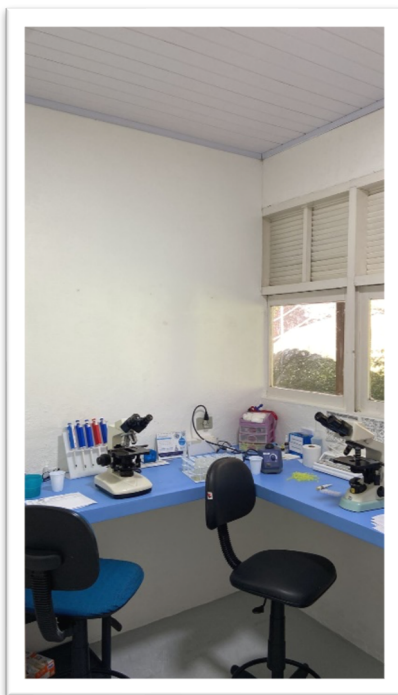

Foto 10 – Salas e Consultórios

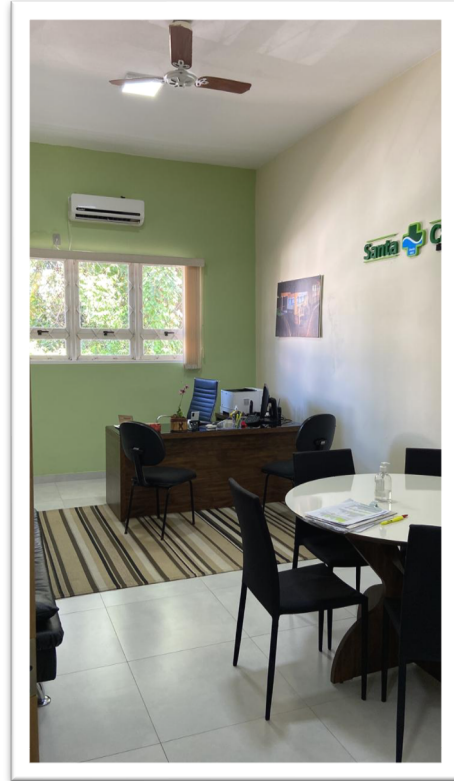

Foto 11 – Fisioterapia

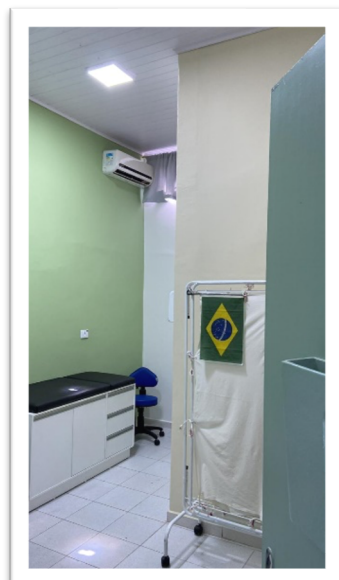
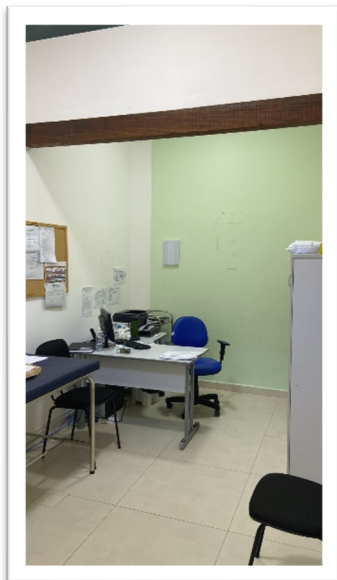

Foto 12 e 13 – Fisioterapia

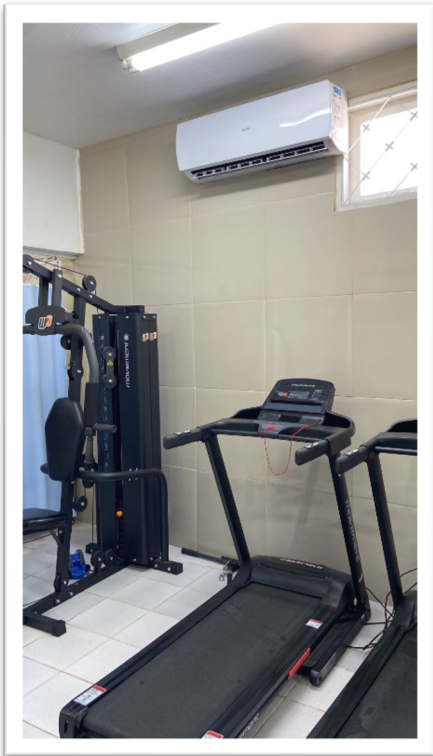

Foto 14 – Refeitório

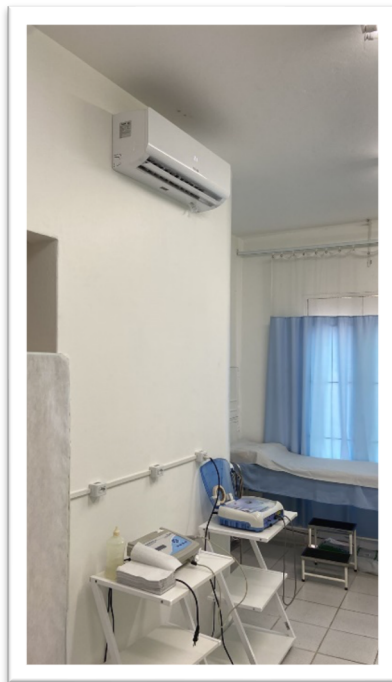
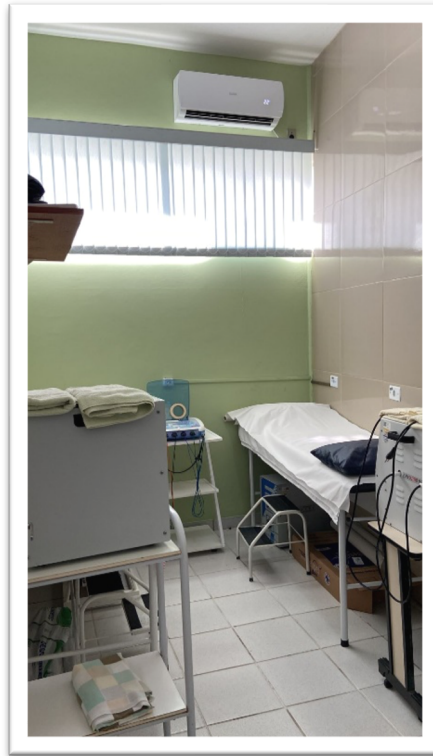

Foto 15 – Área Externa





Foto 16 – Corredores internos



Foto 17 – Sanitário

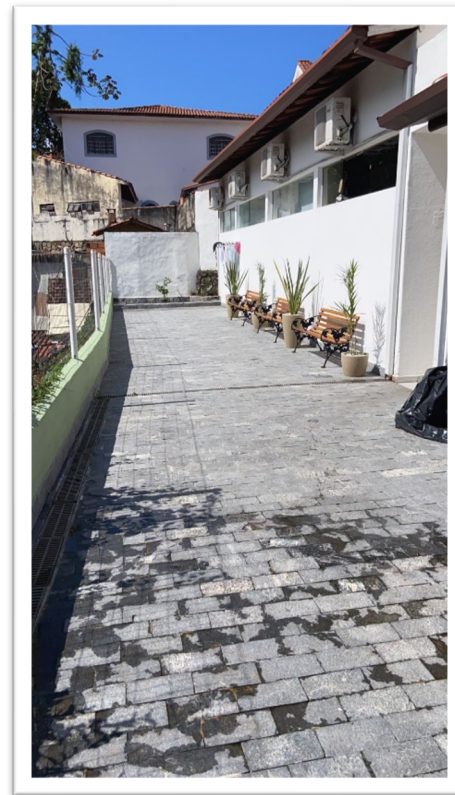



Foto 18 – Administrativo



Foto 19 – Copa e WC

# **ANEXO II**

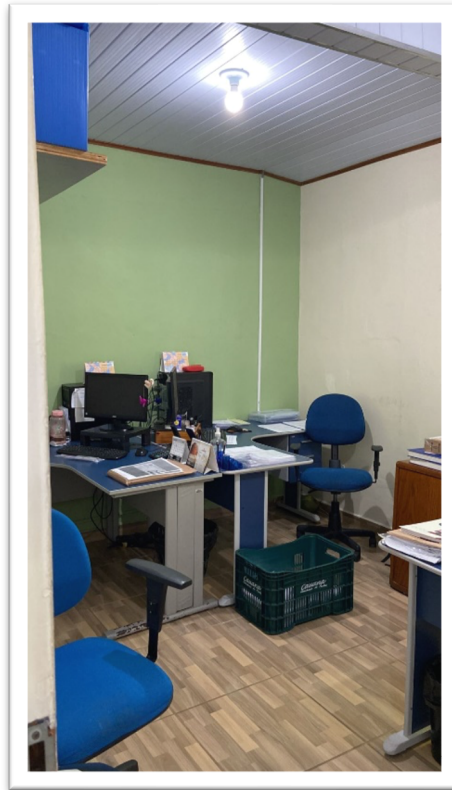
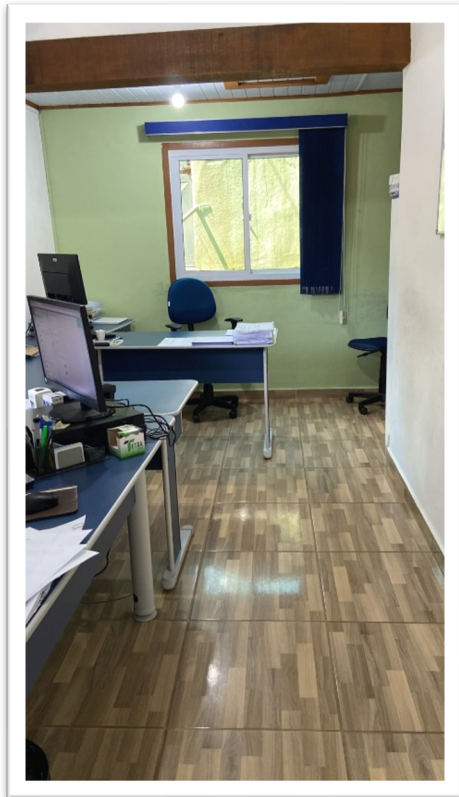
## **Relação Bens Moveis**

TIPO	Nº PATRIMÔNIO	DESCRIÇÃO	ESTADO DO BEM (CONSERVAÇÃO)	LOCALIZAÇÃO	GRUPO CONTABIL	DATA DE AQUISIÇÃO	VALOR AVALIADO + CUSTO	MAIS VALIA	VIDA UTIL	DEPRECIACAO ANUAL	DEPRECIACAO MENSAL
SANTA CASA	34	AR CONDICIONADO ELGIN 12000 BTUS	4	FINANCEIRO	1.2.3.200.000.0003	25/07/2017	R\$ 557,57	-	12	R\$ 46,46	R\$ 3,87
SANTA CASA	211	CPU COMPLETO 8GB 1TB HD	4	FINANCEIRO	1.2.3.200.000.0004	14/01/2019	R\$ 792,88	-	5	R\$ 158,58	R\$ 13,21
SANTA CASA	21	MONITOR LED ACER 215 POLEGADAS	4	FINANCEIRO	1.2.3.200.000.0004	10/07/2017	R\$ -	-	5	R\$ -	R\$ -
SANTA CASA	124	MESA EM L COM 2 GAVETAS 180 X 140	4	FINANCEIRO	1.2.3.200.000.0001	20/07/2018	R\$ 309,03	-	12	R\$ 25,75	R\$ 2,15
LABORATORIO	S/P	ESTABILIZADOR SMS 500 VA 166200009971	3	FINANCEIRO	1.2.3.070.000.0001	31/12/2021	R\$ 161,12	161,12	3	R\$ 53,71	R\$ 4,48
SANTA CASA	141	CADEIRA SECRETARIA EM CORINO COM RODIZIO E APOIO DE BRACO	4	FINANCEIRO	1.2.3.200.000.0001	11/12/2017	R\$ 84,45	-	8	R\$ 10,56	R\$ 0,88
SANTA CASA	185	CADEIRA SECRETARIA EM CHENILE COM RODIZIO E APOIO DE BRACO	3	FINANCEIRO	1.2.3.200.000.0001	17/10/2017	R\$ 81,80	-	5	R\$ 16,36	R\$ 1,36
SANTA CASA	103	FRAGMENTADORA DE PAPEL SECRETA MOD SEC 5240 B	4	FINANCEIRO	1.2.3.200.000.0001	11/07/2018	R\$ 635,27	-	8	R\$ 79,41	R\$ 6,62
SANTA CASA	300	ARMARIO BAIXO 2 PORTAS 080X075X040	4	FINANCEIRO	1.2.3.200.000.0001	03/03/2020	R\$ 649,81	-	12	R\$ 54,15	R\$ 4,51
SANTA CASA	182	IMPRESSORA KYOCERA ECOSYS 2040 DN	4	FINANCEIRO	1.2.3.200.000.0004	26/07/2017	R\$ -	-	7	R\$ -	R\$ -
SANTA CASA	128	CADEIRA SECRETARIA EM CHENILE COM RODIZIO E APOIO DE BRACO	4	FINANCEIRO	1.2.3.200.000.0001	20/07/2018	R\$ 95,09	-	8	R\$ 11,89	R\$ 0,99
SANTA CASA	123	MESA EM L COM 2 GAVETAS 140 X 140	4	FINANCEIRO	1.2.3.200.000.0001	20/07/2018	R\$ 216,52	-	12	R\$ 18,04	R\$ 1,50
SANTA CASA	28	CPU INTEL CORE I5 4GB 1T	4	FINANCEIRO	1.2.3.200.000.0004	10/07/2017	R\$ -	-	5	R\$ -	R\$ -
SANTA CASA	27	MONITOR LED ACER 215 POLEGADAS	4	FINANCEIRO	1.2.3.200.000.0004	10/07/2017	R\$ -	-	5	R\$ -	R\$ -
SANTA CASA	160	APARELHO DE TELEFONE SEM FIO INTELBRAS DECTK T540	3	FINANCEIRO	1.2.3.200.000.0003	15/01/2018	R\$ 35,54	-	3	R\$ 11,85	R\$ 0,99
SANTA CASA	138	CADEIRA SECRETARIA EM CORINO COM RODIZIO E APOIO DE BRACO	4	FINANCEIRO	1.2.3.200.000.0001	11/12/2017	R\$ 84,45	-	8	R\$ 10,56	R\$ 0,88
SANTA CASA	501	MESA EM L 2 GAVETAS 1,40 X 0,60	3	FINANCEIRO	1.2.3.200.000.0001	11/12/2017	R\$ 192,29	-	8	R\$ 24,04	R\$ 2,00
SANTA CASA	184	ARQUIVO DE ACO COM 4 GAVETAS	3	COMPRAS	1.2.3.200.000.0001	17/10/2017	R\$ 294,65	-	8	R\$ 36,83	R\$ 3,07
SANTA CASA	132	MESA EM L COM 2 GAVETAS 180 X 120	4	COMPRAS	1.2.3.200.000.0001	11/12/2017	R\$ 248,62	-	12	R\$ 20,72	R\$ 1,73
SANTA CASA	127	CADEIRA SECRETARIA EM CHENILE COM RODIZIO E APOIO DE BRACO	4	COMPRAS	1.2.3.200.000.0001	20/07/2018	R\$ 95,09	-	8	R\$ 11,89	R\$ 0,99
LABORATORIO	S/P	ESTABILIZADOR SMS 500 VA 166200007321	3	COMPRAS	1.2.3.070.000.0001	31/12/2021	R\$ 161,12	161,12	3	R\$ 53,71	R\$ 4,48
SANTA CASA	158	MONITOR PHILIPS MODELO 223C 215 POLEGADAS	4	COMPRAS	1.2.3.200.000.0002	08/01/2018	R\$ 223,88	-	5	R\$ 44,78	R\$ 3,73
SANTA CASA	137	MESA EM L COM 2 GAVETAS 140 X 140	4	COMPRAS	1.2.3.200.000.0001	11/12/2017	R\$ 192,29	-	12	R\$ 16,02	R\$ 1,34
SANTA CASA	35	AR CONDICIONADO ELGIN 12000 BTUS	4	COMPRAS	1.2.3.200.000.0003	25/07/2017	R\$ 557,57	-	12	R\$ 46,46	R\$ 3,87
SANTA CASA	96	IMPRESSORA KYOCERA M 5526	4	COMPRAS	1.2.3.200.000.0004	08/05/2018	R\$ 183,94	-	7	R\$ 26,28	R\$ 2,19
SANTA CASA	126	CADEIRA DIRETOR EM CHENILE COM RODIZIO E APOIO DE BRACO	4	COMPRAS	1.2.3.200.000.0001	20/07/2018	R\$ 212,09	-	8	R\$ 26,51	R\$ 2,21
SANTA CASA	155	CPU INTEL CORE I5 4GB 1T	4	COMPRAS	1.2.3.200.000.0004	08/01/2018	R\$ -	-	5	R\$ -	R\$ -
SANTA CASA	104	FRAGMENTADORA DE PAPEL	4	COMPRAS	1.2.3.200.000.0001	11/07/2018	R\$ 455,36	-	8	R\$ 56,92	R\$ 4,74
SANTA CASA	191	MESA EM L COM 2 GAVETAS 140 X 140	4	COMPRAS	1.2.3.200.000.0001	17/10/2017	R\$ 186,26	-	12	R\$ 15,52	R\$ 1,29
SANTA CASA	156	MONITOR PHILIPS MODELO 223C 215 POLEGADAS	4	COMPRAS	1.2.3.200.000.0002	08/01/2018	R\$ 223,88	-	5	R\$ 44,78	R\$ 3,73
LABORATORIO	S/P	ESTABILIZADOR 166120184251	4	COMPRAS	1.2.3.070.000.0001	31/12/2021	R\$ 104,87	104,87	5	R\$ 20,97	R\$ 1,75
SANTA CASA	140	CADEIRA SECRETARIA EM CORINO COM RODIZIO E APOIO DE BRACO	4	RECURSOS HUMANOS	1.2.3.200.000.0001	11/12/2017	R\$ 84,45	-	8	R\$ 10,56	R\$ 0,88
LABORATORIO	S/P	NOBREAK MAXXI POWER 1000 VA	3	RECURSOS HUMANOS	1.2.3.070.000.0001	31/12/2021	R\$ 778,00	778,00	3	R\$ 259,33	R\$ 21,61
SANTA CASA	36	AR CONDICIONADO ELGIN 12000 BTUS	4	RECURSOS HUMANOS	1.2.3.200.000.0003	25/07/2017	R\$ 557,57	-	12	R\$ 46,46	R\$ 3,87

TIPO	Nº PATRIMÔNIO	DESCRIÇÃO	ESTADO DO BEM (CONSERVAÇÃO)	LOCALIZAÇÃO	GRUPO CONTABIL	DATA DE AQUISIÇÃO	VALOR AVALIADO + CUSTO	MAIS VALIA	VIDA UTIL	DEPRECIACAO ANUAL	DEPRECIACAO MENSAL
SANTA CASA	81	TERMINAL DIGITAL TI 5000 INTELBRAS	4	RECURSOS HUMANOS	1.2.3.200.000.0003	28/09/2017	R\$ 371,85	-	5	R\$ 74,37	R\$ 6,20
SANTA CASA	217	ARQUIVO DE ACO 04 GAVETAS	4	RECURSOS HUMANOS	1.2.3.200.000.0001	03/05/2019	R\$ 226,20	-	12	R\$ 18,85	R\$ 1,57
SANTA CASA	316	ARQUIVO DE ACO COM 4 GAVETAS	4	RECURSOS HUMANOS	1.2.3.200.000.0001	05/03/2020	R\$ 392,49	-	12	R\$ 32,71	R\$ 2,73
SANTA CASA	317	ARQUIVO DE ACO COM 4 GAVETAS	4	RECURSOS HUMANOS	1.2.3.200.000.0001	05/03/2020	R\$ 392,49	-	12	R\$ 32,71	R\$ 2,73
SANTA CASA	318	ARQUIVO DE ACO COM 4 GAVETAS	4	RECURSOS HUMANOS	1.2.3.200.000.0001	05/03/2020	R\$ 392,49	-	12	R\$ 32,71	R\$ 2,73
SANTA CASA	319	ARQUIVO DE ACO COM 4 GAVETAS	4	RECURSOS HUMANOS	1.2.3.200.000.0001	05/03/2020	R\$ 392,49	-	12	R\$ 32,71	R\$ 2,73
SANTA CASA	315	ARQUIVO DE ACO COM 4 GAVETAS	4	RECURSOS HUMANOS	1.2.3.200.000.0001	05/03/2020	R\$ 392,49	-	12	R\$ 32,71	R\$ 2,73
SANTA CASA	314	ARQUIVO DE ACO COM 4 GAVETAS	4	RECURSOS HUMANOS	1.2.3.200.000.0001	05/03/2020	R\$ 392,49	-	12	R\$ 32,71	R\$ 2,73
SANTA CASA	313	ARQUIVO DE ACO COM 4 GAVETAS	4	RECURSOS HUMANOS	1.2.3.200.000.0001	05/03/2020	R\$ 392,49	-	12	R\$ 32,71	R\$ 2,73
SANTA CASA	312	ARQUIVO DE ACO COM 4 GAVETAS	4	RECURSOS HUMANOS	1.2.3.200.000.0001	05/03/2020	R\$ 392,49	-	12	R\$ 32,71	R\$ 2,73
SANTA CASA	302	ARQUIVO EM ACO 04 GAVETAS	4	RECURSOS HUMANOS	1.2.3.200.000.0001	03/03/2020	R\$ 300,60	-	12	R\$ 25,05	R\$ 2,09
SANTA CASA	336	BEBEDOURO COLUNA IBBL	4	RECURSOS HUMANOS - COPA	1.2.3.200.000.0003	21/08/2020	R\$ 569,66	-	12	R\$ 47,47	R\$ 3,96
SANTA CASA	303	REFRIGERADOR CONSUL CRM 35	4	RECURSOS HUMANOS - COPA	1.2.3.200.000.0001	03/03/2020	R\$ 957,52	-	12	R\$ 79,79	R\$ 6,65
SANTA CASA	98	LIQUIDIFICADOR MONDIAL 500 WT	3	RECURSOS HUMANOS - COPA	1.2.3.200.000.0001	26/04/2018	R\$ 35,65	-	3	R\$ 11,88	R\$ 0,99
SANTA CASA	31	RACK PROTECT P/ SWITCH P/ SWITCH 0,47 X 0,50 X 0,20	4	RECURSOS HUMANOS - COPA	1.2.3.200.000.0002	11/07/2017	R\$ 1.201,92	-	12	R\$ 100,16	R\$ 8,35
SANTA CASA	287	NOBREAK SMS 700 VA	3	RECURSOS HUMANOS - COPA	1.2.3.200.000.0003	14/11/2019	R\$ 309,86	-	3	R\$ 103,29	R\$ 8,61
SANTA CASA	274	MICROONDAS LG 30 LITROS MS3052R	4	RECURSOS HUMANOS - COPA	1.2.3.200.000.0001	14/10/2019	R\$ 309,32	-	8	R\$ 38,66	R\$ 3,22
SANTA CASA	502	DVR INTELBRAS MHDX 1004 OHJE4212728MS	4	RECURSOS HUMANOS - COPA	1.2.3.200.000.0004	31/12/2021	R\$ -	-	5	R\$ -	R\$ -
SANTA CASA	503	MESA DE MADEIRA FIXA 1,60 X 0,80	3	RECURSOS HUMANOS - COPA	1.2.3.200.000.0001	17/10/2017	R\$ 240,82	-	8	R\$ 30,10	R\$ 2,51
SANTA CASA	305	ARQUIVO EM ACO 04 GAVETAS	4	RECURSOS HUMANOS	1.2.3.200.000.0001	03/03/2020	R\$ 300,60	-	12	R\$ 25,05	R\$ 2,09
SANTA CASA	306	ARQUIVO EM ACO 04 GAVETAS	4	RECURSOS HUMANOS	1.2.3.200.000.0001	03/03/2020	R\$ 300,60	-	12	R\$ 25,05	R\$ 2,09
SANTA CASA	340	AR CONDICIONADO DE PAREDE SPRINGER	5	RECURSOS HUMANOS	1.2.3.200.000.0003	14/10/2020	R\$ 1.399,88	-	14	R\$ 99,99	R\$ 8,33
SANTA CASA	33	AR CONDICIONADO ELGIN 12000 BTUS	4	RECURSOS HUMANOS	1.2.3.200.000.0003	25/07/2017	R\$ 557,57	-	12	R\$ 46,46	R\$ 3,87
SANTA CASA	130	CADEIRA SECRETARIA EM CHENILE COM RODIZIO E APOIO DE BRACO	4	RECURSOS HUMANOS	1.2.3.200.000.0001	20/07/2018	R\$ 95,09	-	8	R\$ 11,89	R\$ 0,99
LABORATORIO	381	CADEIRA GIRATORIA ESTOFADA C/ BRAÇO	4	RECURSOS HUMANOS	1.2.3.020.000.0001	31/12/2021	R\$ 236,32	236,32	8	R\$ 29,54	R\$ 2,46
SANTA CASA	129	CADEIRA SECRETARIA EM CHENILE COM RODIZIO E APOIO DE BRACO	4	RECURSOS HUMANOS	1.2.3.200.000.0001	20/07/2018	R\$ 95,09	-	8	R\$ 11,89	R\$ 0,99
SANTA CASA	505	CADEIRA GIRATORIA S/ BRAÇO	4	RECURSOS HUMANOS	1.2.3.200.000.0001	31/12/2021	R\$ -	-	8	R\$ -	R\$ -
SANTA CASA	304	CADEIRA SECRETARIA EM CHENILE PALITO	4	RECURSOS HUMANOS	1.2.3.200.000.0001	01/01/2020	R\$ 55,17	-	8	R\$ 6,90	R\$ 0,57
SANTA CASA	142	CADEIRA SECRETARIA EM CORINO COM RODIZIO E APOIO DE BRACO	4	RECURSOS HUMANOS	1.2.3.200.000.0001	11/12/2017	R\$ 84,45	-	8	R\$ 10,56	R\$ 0,88
SANTA CASA	139	CADEIRA SECRETARIA EM CORINO COM RODIZIO E APOIO DE BRACO	4	RECURSOS HUMANOS	1.2.3.200.000.0001	11/12/2017	R\$ 84,45	-	8	R\$ 10,56	R\$ 0,88
SANTA CASA	506	CADEIRA SECRETARIA EM CORINO COM RODIZIO E APOIO DE BRACO	4	RECURSOS HUMANOS	1.2.3.200.000.0001	20/10/2020	R\$ 382,39	-	8	R\$ 47,80	R\$ 3,98
SANTA CASA	507	CADEIRA SECRETARIA EM CORINO COM RODIZIO E APOIO DE BRACO	4	RECURSOS HUMANOS	1.2.3.200.000.0001	20/10/2020	R\$ 191,20	-	8	R\$ 23,90	R\$ 1,99
SANTA CASA	504	IMPRESSORA KYOCERA ECOSYS 2040 DN	4	RECURSOS HUMANOS	1.2.3.200.000.0004	03/03/2020	R\$ 914,89	-	12	R\$ 76,24	R\$ 6,35
SANTA CASA	339	APARELHO TELEFONICO INTELBRAS SEM FIO COM 02 RAMAIS	3	RECURSOS HUMANOS	1.2.3.200.000.0003	27/08/2020	R\$ 217,16	-	3	R\$ 72,39	R\$ 6,03

TIPO	Nº PATRIMÔNIO	DESCRIÇÃO	ESTADO DO BEM (CONSERVAÇÃO)	LOCALIZAÇÃO	GRUPO CONTABIL	DATA DE AQUISIÇÃO	VALOR AVALIADO + CUSTO	MAIS VALIA	VIDA UTIL	DEPRECIACAO ANUAL	DEPRECIACAO MENSAL
LABORATORIO	S/P	ESTABILIZADOR SMS 166200009958	4	RECURSOS HUMANOS	1.2.3.070.000.0001	31/12/2021	R\$ 111,60	111,60	5	R\$ 22,32	R\$ 1,86
SANTA CASA	184	MONITOR PHILIPS MODELO 223C 215 POLEGADAS	4	RECURSOS HUMANOS	1.2.3.200.000.0001	17/10/2017	R\$ 294,65	-	5	R\$ 58,93	R\$ 4,91
SANTA CASA	149	CPU INTEL CORE I5 4GB 1T	4	RECURSOS HUMANOS	1.2.3.200.000.0004	08/01/2018	R\$ -	-	5	R\$ -	R\$ -
SANTA CASA	288	NOBREAK SMS 700 VA	4	RECURSOS HUMANOS	1.2.3.200.000.0003	14/11/2019	R\$ 309,86	-	5	R\$ 61,97	R\$ 5,16
SANTA CASA	345	NOBREAK SMS 700 VA 162180060927	3	RECURSOS HUMANOS	1.2.3.200.000.0003	20/10/2020	R\$ 279,72	-	3	R\$ 93,24	R\$ 7,77
SANTA CASA	296	APARELHO DE TELEFONE SEM FIO INTELBRAS 3112	3	RECURSOS HUMANOS	1.2.3.200.000.0003	03/03/2020	R\$ 141,68	-	3	R\$ 47,23	R\$ 3,94
SANTA CASA	152	MONITOR PHILIPS MODELO 223C 215 POLEGADAS	4	RECURSOS HUMANOS	1.2.3.200.000.0002	08/01/2018	R\$ 223,88	-	5	R\$ 44,78	R\$ 3,73
SANTA CASA	159	CPU INTEL CORE I5 4GB 1T	4	RECURSOS HUMANOS	1.2.3.200.000.0004	08/01/2018	R\$ -	-	5	R\$ -	R\$ -
SANTA CASA	150	MONITOR PHILIPS MODELO 223C 215 POLEGADAS	4	RECURSOS HUMANOS	1.2.3.200.000.0002	08/01/2018	R\$ 223,88	-	5	R\$ 44,78	R\$ 3,73
SANTA CASA	151	CPU INTEL CORE I5 4GB 1T	4	RECURSOS HUMANOS	1.2.3.200.000.0004	08/01/2018	R\$ -	-	5	R\$ -	R\$ -
LABORATORIO	S/P	NOBREAK 2.000 VA 162180060920	3	RECURSOS HUMANOS	1.2.3.070.000.0001	31/12/2021	R\$ 554,55	554,55	3	R\$ 184,85	R\$ 15,40
SANTA CASA	153	CPU INTEL CORE I5 4GB 1T	4	RECURSOS HUMANOS	1.2.3.200.000.0004	08/01/2018	R\$ -	-	5	R\$ -	R\$ -
LABORATORIO	168	LONGARINA DE PLASTICO TIPO CONCHA COM 2 LUGARES	3	RECURSOS HUMANOS - RECPCÃO	1.2.3.020.000.0001	08/10/2019	R\$ 206,87	28,77	8	R\$ 25,86	R\$ 2,15
LABORATORIO	382	LONGARINA DE PLASTICO TIPO CONCHA COM 2 LUGARES	3	RECURSOS HUMANOS - RECPCÃO	1.2.3.020.000.0001	31/12/2021	R\$ 206,87	206,87	8	R\$ 25,86	R\$ 2,15
LABORATORIO	80	ESTANTE EM ACO COM 6 PRATELEIRAS	4	LABORATORIO - ESTOQUE	1.2.3.020.000.0001	08/10/2019	R\$ 184,00	92,13	12	R\$ 15,33	R\$ 1,28
LABORATORIO	81	ESTANTE EM ACO COM 6 PRATELEIRAS	4	LABORATORIO - ESTOQUE	1.2.3.020.000.0001	08/10/2019	R\$ 184,00	92,13	12	R\$ 15,33	R\$ 1,28
LABORATORIO	82	ESTANTE EM ACO COM 6 PRATELEIRAS	4	LABORATORIO - ESTOQUE	1.2.3.020.000.0001	08/10/2019	R\$ 184,00	92,13	12	R\$ 15,33	R\$ 1,28
LABORATORIO	83	ESTANTE EM ACO COM 6 PRATELEIRAS	4	LABORATORIO - ESTOQUE	1.2.3.020.000.0001	08/10/2019	R\$ 184,00	92,13	12	R\$ 15,33	R\$ 1,28
LABORATORIO	45	CADEIRA SECRETARIA EM CHENILE BASE FIXA	4	LABORATORIO - ESTOQUE	1.2.3.020.000.0001	08/10/2019	R\$ 128,90	86,91	8	R\$ 16,11	R\$ 1,34
LABORATORIO	57	CADEIRA SECRETARIA COM RODIZIO E APOIO DE BRACO	4	LABORATORIO - RECPCÃO	1.2.3.020.000.0001	08/10/2019	R\$ 236,32	145,23	8	R\$ 29,54	R\$ 2,46
LABORATORIO	61	COMPUTADOR INTEL CORE I5 8 GB RAM 1 TB	4	LABORATORIO - RECPCÃO	1.2.3.070.000.0001	08/10/2019	R\$ 980,71	980,71	5	R\$ 196,14	R\$ 16,35
LABORATORIO	60	MONITOR ACER 20"	4	LABORATORIO - RECPCÃO	1.2.3.080.000.0003	08/10/2019	R\$ 478,48	77,62	5	R\$ 95,70	R\$ 7,97
LABORATORIO	58	CADEIRA SECRETARIA CAIXA ALTA COM RODIZIO	4	LABORATORIO - RECPCÃO	1.2.3.020.000.0001	08/10/2019	R\$ 260,40	131,67	8	R\$ 32,55	R\$ 2,71
LABORATORIO	59	CADEIRA SECRETARIA COM RODIZIO E APOIO DE BRACO	4	LABORATORIO - RECPCÃO	1.2.3.020.000.0001	08/10/2019	R\$ 236,32	145,23	8	R\$ 29,54	R\$ 2,46
LABORATORIO	56	MONITOR DELL 14"	3	LABORATORIO - RECPCÃO	1.2.3.080.000.0003	08/10/2019	R\$ 1.246,50	1.146,64	3	R\$ 415,50	R\$ 34,63
LABORATORIO	131	CPU	3	LABORATORIO - RECPCÃO	1.2.3.020.000.0001	08/10/2019	R\$ 403,28	437,08	3	R\$ 134,43	R\$ 11,20
LABORATORIO	54	MONITOR DELL 14"	3	LABORATORIO - RECPCÃO	1.2.3.080.000.0003	08/10/2019	R\$ 1.246,50	1.114,34	3	R\$ 415,50	R\$ 34,63
LABORATORIO	55	MICROCOMPUTADOR INTEL CELERON 2GB RAM 300GB DE HD WINDOWS 7	3	LABORATORIO - RECPCÃO	1.2.3.070.000.0001	08/10/2019	R\$ 499,95	288,75	3	R\$ 166,65	R\$ 13,89
LABORATORIO	S/P	ESTABILIZADOR POWER	3	LABORATORIO - RECPCÃO	1.2.3.070.000.0001	31/12/2021	R\$ 70,96	70,96	3	R\$ 23,65	R\$ 1,97
LABORATORIO	383	AR CONDICIONADO 12.000 BTUS MIDEA 10B19072824	5	LABORATORIO - RECEPCÃO	1.2.3.070.000.0001	31/12/2021	R\$ 1.678,41	1.678,41	14	R\$ 119,89	R\$ 9,99
LABORATORIO	85	MACA EM FERRO TUBULAR BRANCO E LEITO ESTOFADO COM RODIZIO	3	LABORATORIO - WC FEMININO	1.2.3.030.000.0001	08/10/2019	R\$ 806,50	129,97	6	R\$ 134,42	R\$ 11,20
LABORATORIO	76	APARELHO DE AR CONDICIONADO SPLIT 18.000 BTUS	4	LABORATORIO - RECPCÃO	1.2.3.030.000.0001	08/10/2019	R\$ 2.232,80	2.232,80	12	R\$ 186,07	R\$ 15,51
LABORATORIO	79	APARADOR DE MADEIRA MACICA 080 X 030 COM 01 GAVETA	3	LABORATORIO - RECEPCÃO	1.2.3.020.000.0001	08/10/2019	R\$ 325,00	219,65	8	R\$ 40,62	R\$ 3,39
LABORATORIO	384	CORTINA DE AR PHILCO 220 V 1,20 M MOD PCA 30/2M	5	LABORATORIO - RECEPCÃO	1.2.3.030.000.0001	25/02/2022	R\$ 912,14	-	15	R\$ 60,81	R\$ 5,07

TIPO	Nº PATRIMÔNIO	DESCRIÇÃO	ESTADO DO BEM (CONSERVAÇÃO)	LOCALIZAÇÃO	GRUPO CONTABIL	DATA DE AQUISIÇÃO	VALOR AVALIADO + CUSTO	MAIS VALIA	VIDA UTIL	DEPRECIACAO ANUAL	DEPRECIACAO MENSAL
LABORATORIO	75	VENTILADOR DE PAREDE 3 PAS	3	LABORATORIO - RECEPÇÃO	1.2.3.020.000.0001	08/10/2019	R\$ 99,73	0,91	5	R\$ 19,95	R\$ 1,66
LABORATORIO	S/P	VENTILADOR DE PAREDE 3 PAS	3	LABORATORIO - RECEPÇÃO	1.2.3.020.000.0001	31/12/2021	R\$ 99,73	99,73	5	R\$ 19,95	R\$ 1,66
LABORATORIO	78	TV PHILLIPS 42 LED	5	LABORATORIO - RECEPÇÃO	1.2.3.080.000.0003	08/10/2019	R\$ 1.619,10	791,19	9	R\$ 179,90	R\$ 14,99
LABORATORIO	S/P	PAINEL DE SENHA MULTI TELETRONIC PA 00558	4	LABORATORIO - RECEPÇÃO	1.2.3.070.000.0001	31/12/2021	R\$ 227,20	227,20	10	R\$ 22,72	R\$ 1,89
LABORATORIO	385	CADEIRA DE RODAS	4	LABORATORIO - RECEPÇÃO	1.2.3.020.000.0001	31/12/2021	R\$ 411,20	411,20	8	R\$ 51,40	R\$ 4,28
LABORATORIO	62	ESTANTE EM ACO COM 6 PRATELEIRAS	4	LABORATORIO - ARQUIVO	1.2.3.020.000.0001	08/10/2019	R\$ 184,00	92,13	12	R\$ 15,33	R\$ 1,28
LABORATORIO	63	ESTANTE EM ACO COM 6 PRATELEIRAS	4	LABORATORIO - ARQUIVO	1.2.3.020.000.0001	08/10/2019	R\$ 184,00	92,13	12	R\$ 15,33	R\$ 1,28
LABORATORIO	64	ESTANTE EM ACO COM 6 PRATELEIRAS	4	LABORATORIO - ARQUIVO	1.2.3.020.000.0001	08/10/2019	R\$ 184,00	92,13	12	R\$ 15,33	R\$ 1,28
LABORATORIO	40	CADEIRA SECRETARIA EM CHENILE BASE FIXA	4	LABORATORIO - ESCRITORIO	1.2.3.020.000.0001	08/10/2019	R\$ 128,90	86,91	8	R\$ 16,11	R\$ 1,34
LABORATORIO	42	CADEIRA SECRETARIA EM CHENILE BASE FIXA	4	LABORATORIO - ESCRITORIO	1.2.3.020.000.0001	08/10/2019	R\$ 128,90	86,91	8	R\$ 16,11	R\$ 1,34
LABORATORIO	43	CADEIRA SECRETARIA EM CHENILE BASE FIXA	4	LABORATORIO - ESCRITORIO	1.2.3.020.000.0001	08/10/2019	R\$ 128,90	86,91	8	R\$ 16,11	R\$ 1,34
LABORATORIO	46	CADEIRA SECRETARIA EM CHENILE BASE FIXA	4	LABORATORIO - ESCRITORIO	1.2.3.020.000.0001	08/10/2019	R\$ 128,90	86,91	8	R\$ 16,11	R\$ 1,34
LABORATORIO	386	MESA 4 LUGARES ESCRITORIO	4	LABORATORIO - ESCRITORIO	1.2.3.020.000.0001	31/12/2021	R\$ 924,36	924,36	12	R\$ 77,03	R\$ 6,42
LABORATORIO	47	ARQUIVO DE ACO COM 4 GAVETAS	3	LABORATORIO - ESCRITORIO	1.2.3.020.000.0001	08/10/2019	R\$ 364,77	36,66	8	R\$ 45,60	R\$ 3,80
LABORATORIO	50	ARMARIO EM MDF 02 PORTAS 160 X 080	4	LABORATORIO - ESCRITORIO	1.2.3.020.000.0001	08/10/2019	R\$ 460,85	278,85	12	R\$ 38,40	R\$ 3,20
LABORATORIO	387	AR CONDICIONADO MIDEA 12.000 BTUS	5	LABORATORIO - ESCRITORIO	1.2.3.070.000.0001	31/12/2021	R\$ 1.767,15	1.767,15	14	R\$ 126,22	R\$ 10,52
LABORATORIO	388	ESTANTE DE AÇO 5 PRATELEIRAS	5	LABORATORIO - ESCRITORIO	1.2.3.020.000.0001	23/02/2022	R\$ 350,00	-	14	R\$ 25,00	R\$ 2,08
SANTA CASA	144	CADEIRA SECRETARIA EM CORINO COM RODIZIO E APOIO DE BRACO	4	LABORATORIO - ESCRITORIO	1.2.3.200.000.0001	11/12/2017	R\$ 84,45	-	8	R\$ 10,56	R\$ 0,88
LABORATORIO	S/P	ESTABILIZADOR SMS	3	LABORATORIO - ESCRITORIO	1.2.3.070.000.0001	31/12/2021	R\$ 69,75	69,75	3	R\$ 23,25	R\$ 1,94
LABORATORIO	389	CPU	2	LABORATORIO - ESCRITORIO	1.2.3.070.000.0001	23/06/2022	R\$ 1.179,88	-	2	R\$ 589,94	R\$ 49,16
LABORATORIO	149	MONITOR LG 22'	3	LABORATORIO - ESCRITORIO	1.2.3.020.000.0001	08/10/2019	R\$ 325,98	147,63	3	R\$ 108,66	R\$ 9,05
LABORATORIO	67	MONITOR LG 17"	3	LABORATORIO - ESCRITORIO	1.2.3.080.000.0003	08/10/2019	R\$ 154,95	18,62	3	R\$ 51,65	R\$ 4,30
LABORATORIO	49	COMPUTADOR INTEL CORE I5 8 GB RAM 1 TB	3	LABORATORIO - ESCRITORIO	1.2.3.070.000.0001	08/10/2019	R\$ 612,95	612,95	3	R\$ 204,32	R\$ 17,03
LABORATORIO	390	AR CONDICIONADO CONSUL 9.000 BTUS	4	LABORATORIO - COLETA	1.2.3.070.000.0001	31/12/2021	R\$ 1.308,28	1.308,28	12	R\$ 109,02	R\$ 9,09
LABORATORIO	391	POLTRONA STANDARD P/ COLETA VERDE BB ES	5	LABORATORIO - COLETA	1.2.3.020.000.0001	23/08/2022	R\$ 1.326,00	-	14	R\$ 94,71	R\$ 7,89
LABORATORIO	84	ESTANTE EM ACO INOX COM 02 PRATELEIRAS	4	LABORATORIO - COLETA	1.2.3.020.000.0001	08/10/2019	R\$ 117,96	659,54	12	R\$ 9,83	R\$ 0,82
LABORATORIO	S/P	MESA AUXILIAR 40 X 40	2	LABORATORIO - COLETA	1.2.3.020.000.0001	31/12/2021	R\$ 72,35	72,35	3	R\$ 24,12	R\$ 2,01
LABORATORIO	392	SUPORTE DE BRAÇO P/ COLETA	3	LABORATORIO - COLETA	1.2.3.020.000.0001	31/12/2021	R\$ 102,10	102,10	8	R\$ 12,76	R\$ 1,06
LABORATORIO	393	SUPORTE DE BRAÇO P/ COLETA	3	LABORATORIO - COLETA	1.2.3.020.000.0001	31/12/2021	R\$ 102,10	102,10	8	R\$ 12,76	R\$ 1,06
LABORATORIO	394	SUPORTE DE BRAÇO P/ COLETA	3	LABORATORIO - COLETA	1.2.3.020.000.0001	31/12/2021	R\$ 102,10	102,10	8	R\$ 12,76	R\$ 1,06
LABORATORIO	86	ESTANTE EM ACO INOX COM 02 PRATELEIRAS	4	LABORATORIO - COLETA	1.2.3.020.000.0001	08/10/2019	R\$ 117,96	659,54	12	R\$ 9,83	R\$ 0,82
LABORATORIO	91	CADEIRA PARA COLETA DE EXAMES C/ APOIO ALMOF. EM CORINO	3	LABORATORIO - COLETA	1.2.3.030.000.0001	08/10/2019	R\$ 186,49	186,49	5	R\$ 37,30	R\$ 3,11
LABORATORIO	90	CADEIRA PARA COLETA DE EXAMES C/ APOIO ALMOF. EM CORINO	3	LABORATORIO - COLETA	1.2.3.030.000.0001	08/10/2019	R\$ 186,49	466,56	5	R\$ 37,30	R\$ 3,11
LABORATORIO	396	MACA EM FERRO TUBULAR BRANCO E LEITO ESTOFADO COM RODIZIO	4	LABORATORIO - COLETA	1.2.3.020.000.0001	31/12/2021	R\$ 1.290,39	1.290,39	10	R\$ 129,04	R\$ 10,75

TIPO	Nº PATRIMÔNIO	DESCRIÇÃO	ESTADO DO BEM (CONSERVAÇÃO)	LOCALIZAÇÃO	GRUPO CONTABIL	DATA DE AQUISIÇÃO	VALOR AVALIADO + CUSTO	MAIS VALIA	VIDA UTIL	DEPRECIACAO ANUAL	DEPRECIACAO MENSAL
LABORATORIO	395	ESCADA 2 DEGRAUS	3	LABORATORIO - SALA DE IMPRESSÃO	1.2.3.020.000.0001	08/10/2019	R\$ 53,73	- 9,59	5	R\$ 10,75	R\$ 0,90
LABORATORIO	69	ARQUIVO DE ACO COM 6 GAVETAS COR CINZA	2	LABORATORIO - SALA DE IMPRESSÃO	1.2.3.020.000.0001	08/10/2019	R\$ 796,05	267,17	5	R\$ 159,21	R\$ 13,27
SANTA CASA	111	BANCO DE MADEIRA	3	LABORATORIO - SALA DE IMPRESSÃO	1.2.3.200.000.0003	15/05/2018	R\$ 310,24	-	8	R\$ 38,78	R\$ 3,23
LABORATORIO	397	MONITOR SAMSUNG LC 24F390FHLMZD	5	LABORATORIO - SALA DE IMPRESSÃO	1.2.3.070.000.0001	11/02/2022	R\$ 1.099,00	-	6	R\$ 183,17	R\$ 15,26
LABORATORIO	66	IMPRESSORA KYOCERA ECOSYS 2035 DN	4	LABORATORIO - SALA DE IMPRESSÃO	1.2.3.070.000.0001	08/10/2019	R\$ 1.159,92	320,18	7	R\$ 165,70	R\$ 13,81
SANTA CASA	32	RACK PROTECT P/ SWITCH 0,47 X 0,50 X 0,20	4	LABORATORIO - SALA DE IMPRESSÃO	1.2.3.200.000.0002	11/07/2017	R\$ 1.201,92	-	12	R\$ 100,16	R\$ 8,35
LABORATORIO	398	DVR INTELBRAS MHDX 1004 OHJE42090620	4	LABORATORIO - SALA DE IMPRESSÃO	1.2.3.070.000.0001	31/12/2021	R\$ 388,88	388,88	5	R\$ 77,78	R\$ 6,48
LABORATORIO	S/P	SWITCH 8 PORTAS HPE OFFICE CONECT	4	LABORATORIO - SALA DE IMPRESSÃO	1.2.3.070.000.0001	31/12/2021	R\$ 404,18	404,18	5	R\$ 80,84	R\$ 6,74
LABORATORIO	S/P	NOBREAK SMS 279150300877	4	LABORATORIO - SALA DE IMPRESSÃO	1.2.3.070.000.0001	31/12/2021	R\$ 841,51	841,51	5	R\$ 168,30	R\$ 14,03
LABORATORIO	399	CPU INTEL CORE I5 4GB 1T	5	LABORATORIO - SALA DE IMPRESSÃO	1.2.3.070.000.0001	11/02/2022	R\$ 3.730,50	-	6	R\$ 621,75	R\$ 51,81
LABORATORIO	53	GELADEIRA ELECTROLUX DF35A	4	LABORATORIO - COZINHA	1.2.3.020.000.0001	08/10/2019	R\$ 1.822,80	982,44	12	R\$ 151,90	R\$ 12,66
SANTA CASA	112	BANQUETA DE MADEIRA	3	LABORATORIO - COZINHA	1.2.3.200.000.0003	15/05/2018	R\$ 310,24	-	8	R\$ 38,78	R\$ 3,23
SANTA CASA	113	BANQUETA DE MADEIRA	3	LABORATORIO - COZINHA	1.2.3.200.000.0003	15/05/2018	R\$ 310,24	-	8	R\$ 38,78	R\$ 3,23
SANTA CASA	114	BANQUETA DE MADEIRA	3	LABORATORIO - COZINHA	1.2.3.200.000.0001	31/12/2021	R\$ -	-	8	R\$ -	R\$ -
SANTA CASA	188	BANQUETA DE MADEIRA	3	LABORATORIO - COZINHA	1.2.3.200.000.0001	17/10/2017	R\$ 81,80	-	8	R\$ 10,23	R\$ 0,85
LABORATORIO	S/P	BANQUETA DE MADEIRA	3	LABORATORIO - COZINHA	1.2.3.020.000.0001	31/12/2021	R\$ 47,09	47,09	8	R\$ 5,89	R\$ 0,49
SANTA CASA	230	ROUPERO DE FERRO 4 PORTAS	3	LABORATORIO - COZINHA	1.2.3.200.000.0001	10/07/2019	R\$ 131,98	-	8	R\$ 16,50	R\$ 1,37
SANTA CASA	128	ROUPERO DE FERRO 8 PORTAS	3	LABORATORIO - COZINHA	1.2.3.200.000.0001	20/07/2018	R\$ 95,09	-	8	R\$ 11,89	R\$ 0,99
LABORATORIO	400	LAVADORA DE ALTA PRESSÃO WAP 1.100	4	LABORATORIO - COZINHA	1.2.3.020.000.0001	31/12/2021	R\$ 2.558,40	2.558,40	8	R\$ 319,80	R\$ 26,65
LABORATORIO	50	ESTANTE DE AÇO 5 PRATELEIRAS	4	LABORATORIO - COZINHA	1.2.3.020.000.0001	08/10/2019	R\$ 260,65	78,65	12	R\$ 21,72	R\$ 1,81
LABORATORIO	41	CADEIRA SECRETARIA EM CHENILE BASE FIXA	2	LABORATORIO	1.2.3.020.000.0001	08/10/2019	R\$ 48,34	6,35	3	R\$ 16,11	R\$ 1,34
LABORATORIO	502	RELOGIO DE PONTO HENRY SUPER FACIL R 02	3	LABORATORIO	1.2.3.070.000.0001	31/12/2021	R\$ 681,16	681,16	3	R\$ 227,05	R\$ 18,92
LABORATORIO	503	AR CONDICIONADO ELGIN 24.000 BTUS	5	LABORATORIO - AREA TECNICA	1.2.3.060.000.0001	19/01/2022	R\$ 3.736,44	-	15	R\$ 249,10	R\$ 20,76
SANTA CASA	371	NOBREAK 3.000 VA	5	LABORATORIO - AREA TECNICA	1.2.3.200.000.0004	09/06/2022	R\$ 4.250,00	-	8	R\$ 531,25	R\$ 44,27
LABORATORIO	504	ANALISADOR MIDRYA VITTRA BC 5380	5	LABORATORIO - AREA TECNICA	1.2.3.030.000.0001	29/03/2021	R\$ 63.900,00	2.162,50	12	R\$ 5.325,00	R\$ 443,75
LABORATORIO	505	MONITOR PRIZE SLIM SLM 19"	4	LABORATORIO - AREA TECNICA	1.2.3.070.000.0001	31/12/2021	R\$ 671,20	671,20	5	R\$ 134,24	R\$ 11,19
LABORATORIO	506	CPU INTEL CORE I5 4GB 1T	5	LABORATORIO - AREA TECNICA	1.2.3.070.000.0001	08/10/2019	R\$ 1.239,29	1.239,29	6	R\$ 206,55	R\$ 17,21
LABORATORIO	117	BANHO MARIA DIGITAL MOD 105 DC	4	LABORATORIO - AREA TECNICA	1.2.3.030.000.0001	08/10/2019	R\$ 1.332,00	1.332,00	12	R\$ 111,00	R\$ 9,25
LABORATORIO	507	VITTRA DIAGNOSTICA BM 200 APARELHO BIOQUIMICO	5	LABORATORIO - AREA TECNICA	1.2.3.030.000.0001	29/03/2021	R\$ 80.000,00	19.377,50	10	R\$ 8.000,00	R\$ 666,67
LABORATORIO	508	NOBREAK 3.000 VA ATA	5	LABORATORIO - AREA TECNICA	1.2.3.070.000.0001	23/08/2022	R\$ 3.859,21	-	8	R\$ 482,40	R\$ 40,20
LABORATORIO	509	MONITOR PRIZE SLIM SLM 19"	5	LABORATORIO - AREA TECNICA	1.2.3.070.000.0001	31/12/2021	R\$ 755,10	755,10	6	R\$ 125,85	R\$ 10,49
SANTA CASA	510	CPU INTEL CORE I5 4GB 1T	5	LABORATORIO - AREA TECNICA	1.2.3.200.000.0004	10/07/2017	R\$ -	-	6	R\$ -	R\$ -
LABORATORIO	121	ANALISADOR DE ELETROLITOS AUTOMATICO	5	LABORATORIO - AREA TECNICA	1.2.3.030.000.0001	08/10/2019	R\$ 23.683,50	23.683,50	11	R\$ 2.153,05	R\$ 179,42
LABORATORIO	512	CADEIRA GIRATORIA CAIXA ALTA IDEA FLEX	5	LABORATORIO - AREA TECNICA	1.2.3.020.000.0001	31/12/2021	R\$ 292,95	292,95	9	R\$ 32,55	R\$ 2,71

TIPO	Nº PATRIMÔNIO	DESCRIÇÃO	ESTADO DO BEM (CONSERVAÇÃO)	LOCALIZAÇÃO	GRUPO CONTABIL	DATA DE AQUISIÇÃO	VALOR AVALIADO + CUSTO	MAIS VALIA	VIDA UTIL	DEPRECIACAO ANUAL	DEPRECIACAO MENSAL
LABORATORIO	511	CADEIRA GIRATORIA CAIXA ALTA IDEA FLEX	5	LABORATORIO - AREA TECNICA	1.2.3.020.000.0001	31/12/2021	R\$ 292,95	292,95	9	R\$ 32,55	R\$ 2,71
LABORATORIO	513	CADEIRA GIRATORIA CAIXA ALTA IDEA FLEX	5	LABORATORIO - AREA TECNICA	1.2.3.020.000.0001	25/01/2022	R\$ 393,00	-	10	R\$ 39,30	R\$ 3,28
LABORATORIO	514	CADEIRA GIRATORIA CAIXA ALTA IDEA FLEX	5	LABORATORIO - AREA TECNICA	1.2.3.020.000.0001	08/02/2022	R\$ 419,00	-	10	R\$ 41,90	R\$ 3,49
SANTA CASA	193	BANQUETA DE MADEIRA	3	LABORATORIO - AREA TECNICA	1.2.3.200.000.0001	31/12/2021	R\$ -	-	8	R\$ -	R\$ -
LABORATORIO	129	ARMARIO EM MDF COM 2 PORTAS 165 X 075	3	LABORATORIO - AREA TECNICA	1.2.3.020.000.0001	08/10/2019	R\$ 285,73	46,38	8	R\$ 35,72	R\$ 2,98
LABORATORIO	127	APARELHO DE COAGULOGRAMA	3	LABORATORIO - AREA TECNICA	1.2.3.030.000.0001	08/10/2019	R\$ 4.197,50	4.197,50	6	R\$ 699,58	R\$ 58,30
LABORATORIO	114	PC INTEL CELERON 2GB RAM 300GB DE HD ALL IN ONE WINDOWS 7	3	LABORATORIO - AREA TECNICA	1.2.3.070.000.0001	08/10/2019	R\$ 350,88	350,88	3	R\$ 116,96	R\$ 9,75
LABORATORIO	116	IMPRESSORA KYOCERA ECOSYS 2135 DN	4	LABORATORIO - AREA TECNICA	1.2.3.070.000.0001	08/10/2019	R\$ 1.786,63	938,39	7	R\$ 255,23	R\$ 21,27
LABORATORIO	237	CENTRIFUGA SOROLOGICA CELM LS-4 28 TUBOS	4	LABORATORIO - AREA TECNICA	1.2.3.030.000.0001	08/10/2019	R\$ 1.348,30	- 543,70	10	R\$ 134,83	R\$ 11,24
LABORATORIO	131	GELADEIRA ELECTROLUX DF35A	4	LABORATORIO - AREA TECNICA	1.2.3.020.000.0001	08/10/2019	R\$ 1.822,80	982,44	12	R\$ 151,90	R\$ 12,66
LABORATORIO	130	REFRIGERADOR CONSUL FROST FREE 334L	4	LABORATORIO - AREA TECNICA	1.2.3.020.000.0001	08/10/2019	R\$ 1.905,23	958,69	12	R\$ 158,77	R\$ 13,23
SANTA CASA	282	ESTUFA BACTERIOLOGICA DIGITAL	4	LABORATORIO - AREA TECNICA	1.2.3.200.000.0003	14/02/2019	R\$ 3.777,87	-	12	R\$ 314,82	R\$ 26,24
LABORATORIO	515	CADEIRA GIRATORIA CAIXA ALTA IDEA FLEX	5	LABORATORIO - AREA TECNICA	1.2.3.020.000.0001	08/02/2022	R\$ 419,00	-	10	R\$ 41,90	R\$ 3,49
LABORATORIO	132	ESTUFA PARA ESTERILIZACAO 200	3	LABORATORIO - AREA TECNICA	1.2.3.030.000.0001	08/10/2019	R\$ 673,33	- 1.261,60	8	R\$ 84,17	R\$ 7,01
LABORATORIO	139	CENTRIFUGA SOROLOGICA ALB 28/10 CS	4	LABORATORIO - AREA TECNICA	1.2.3.030.000.0001	08/10/2019	R\$ 1.348,30	- 2.100,75	12	R\$ 112,36	R\$ 9,36
SANTA CASA	17	BANQUETA DE MADEIRA	2	LABORATORIO - AREA TECNICA	1.2.3.200.000.0001	11/04/2017	R\$ 120,91	-	5	R\$ 24,18	R\$ 2,02
LABORATORIO	516	CADEIRA GIRATORIA CAIXA ALTA IDEA FLEX	4	LABORATORIO - AREA TECNICA	1.2.3.020.000.0001	08/10/2019	R\$ 260,40	131,67	8	R\$ 32,55	R\$ 2,71
LABORATORIO	517	CADEIRA GIRATORIA CAIXA ALTA IDEA FLEX	4	LABORATORIO - AREA TECNICA	1.2.3.020.000.0001	08/10/2019	R\$ 260,40	131,67	8	R\$ 32,55	R\$ 2,71
LABORATORIO	115	CADEIRA SECRETARIA CAIXA ALTA COM RODIZIO	3	LABORATORIO - AREA TECNICA	1.2.3.020.000.0001	08/10/2019	R\$ 162,75	34,03	5	R\$ 32,55	R\$ 2,71
LABORATORIO	135	MICROSCOPIO OPTIKA ITALY	4	LABORATORIO - AREA TECNICA	1.2.3.030.000.0001	08/10/2019	R\$ 2.296,32	580,84	12	R\$ 191,36	R\$ 15,95
LABORATORIO	133	MICROSCOPIO NIKON ECLIPSE E100	3	LABORATORIO - AREA TECNICA	1.2.3.030.000.0001	08/10/2019	R\$ 4.245,00	433,67	8	R\$ 530,63	R\$ 44,22
LABORATORIO	134	MICROSCOPIO BIOVAL ELETRICO XSZ2105B-A	3	LABORATORIO - AREA TECNICA	1.2.3.030.000.0001	08/10/2019	R\$ 1.124,22	- 74,71	8	R\$ 140,53	R\$ 11,71
LABORATORIO	254	CONTADOR DE CELULAS ALB 300 CC	4	LABORATORIO - AREA TECNICA	1.2.3.030.000.0001	08/10/2019	R\$ 1.170,40	478,41	12	R\$ 97,53	R\$ 8,13
LABORATORIO	136	CONTADOR DE CELULAS ALB 300 CC	4	LABORATORIO - AREA TECNICA	1.2.3.030.000.0001	08/10/2019	R\$ 1.170,40	478,41	12	R\$ 97,53	R\$ 8,13
LABORATORIO	138	AGITADOR DE TUBOS BIOMIXER VTX 2500	4	LABORATORIO - AREA TECNICA	1.2.3.030.000.0001	08/10/2019	R\$ 775,20	- 8.421,50	12	R\$ 64,60	R\$ 5,38
LABORATORIO	137	LABORATORIO OSCILADOR ORBITAL SHAKER WARMNEST	3	LABORATORIO - AREA TECNICA	1.2.3.030.000.0001	08/10/2019	R\$ 6.460,07	6.253,17	8	R\$ 807,51	R\$ 67,29
LABORATORIO	108	ESTANTE EM ACO COM 6 PRATELEIRAS	4	ADMINISTRAÇÃO	1.2.3.020.000.0001	08/10/2019	R\$ 184,00	92,13	12	R\$ 15,33	R\$ 1,28
LABORATORIO	109	ESTANTE EM ACO COM 6 PRATELEIRAS	2	ADMINISTRAÇÃO	1.2.3.020.000.0001	08/10/2019	R\$ 69,00	- 22,86	5	R\$ 13,80	R\$ 1,15
LABORATORIO	110	ESTANTE EM ACO COM 6 PRATELEIRAS	2	ADMINISTRAÇÃO	1.2.3.020.000.0001	08/10/2019	R\$ 69,00	- 22,86	5	R\$ 13,80	R\$ 1,15
LABORATORIO	111	ESTANTE EM ACO COM 6 PRATELEIRAS	4	ADMINISTRAÇÃO	1.2.3.020.000.0001	08/10/2019	R\$ 184,00	92,13	12	R\$ 15,33	R\$ 1,28
LABORATORIO	112	ESTANTE EM ACO COM 6 PRATELEIRAS	4	ADMINISTRAÇÃO	1.2.3.020.000.0001	08/10/2019	R\$ 184,00	92,13	12	R\$ 15,33	R\$ 1,28
LABORATORIO	113	ESTANTE EM ACO COM 6 PRATELEIRAS	4	ADMINISTRAÇÃO	1.2.3.020.000.0001	08/10/2019	R\$ 184,00	92,13	12	R\$ 15,33	R\$ 1,28
LABORATORIO	106	CADEIRA SECRETARIA EM CHENILE BASE FIXA	3	ADMINISTRAÇÃO	1.2.3.020.000.0001	08/10/2019	R\$ 80,56	38,57	5	R\$ 16,11	R\$ 1,34
LABORATORIO	518	CADEIRA GIRATORIA	3	ADMINISTRAÇÃO	1.2.3.020.000.0001	08/10/2019	R\$ 130,50	39,41	5	R\$ 26,10	R\$ 2,18



TIPO	Nº PATRIMÔNIO	DESCRIÇÃO	ESTADO DO BEM (CONSERVAÇÃO)	LOCALIZAÇÃO	GRUPO CONTABIL	DATA DE AQUISIÇÃO	VALOR AVALIADO + CUSTO	MAIS VALIA	VIDA UTIL	DEPRECIACAO ANUAL	DEPRECIACAO MENSAL
LABORATORIO	93	CRISTALEIRA EM MADEIRA ENTALHADA COM 03 PORTAS PADRAO LUXO	4	ADMINISTRAÇÃO	1.2.3.020.000.0001	08/10/2019	R\$ 2.535,16	- 719,78	12	R\$ 211,26	R\$ 17,61
LABORATORIO	S/P	ESCADA 3 DEGRAUS TUBOLAR	3	ADMINISTRAÇÃO	1.2.3.020.000.0001	31/12/2021	R\$ 120,48	120,48	5	R\$ 24,10	R\$ 2,01
SANTA CASA	8	MESA AUXILIAR INOX COM RODIZIO 070 X 040	4	ADMINISTRAÇÃO	1.2.3.200.000.0001	11/04/2017	R\$ 260,82	-	12	R\$ 21,74	R\$ 1,81
LABORATORIO	519	NOTEBOOK HP 14' R052B1 / BRT5J54411RN	3	ADMINISTRAÇÃO	1.2.3.070.000.0001	08/10/2019	R\$ 819,73	819,73	3	R\$ 273,24	R\$ 22,77
LABORATORIO	92	MESA EM MADEIRA MACICA PADRAO LUXO O2 GAV02 PORTAS 1,40 X 0,75	4	ADMINISTRAÇÃO	1.2.3.020.000.0001	08/10/2019	R\$ 919,20	- 3.214,13	12	R\$ 76,60	R\$ 6,38
LABORATORIO	107	CADEIRA DIRETOR EM CHENILE RODIZIO	4	ADMINISTRAÇÃO	1.2.3.020.000.0001	08/10/2019	R\$ 375,96	223,37	8	R\$ 47,00	R\$ 3,92
LABORATORIO	520	CADEIRA FIXA COURINO	4	ADMINISTRAÇÃO	1.2.3.020.000.0001	31/12/2021	R\$ 112,48	112,48	8	R\$ 14,06	R\$ 1,17
LABORATORIO	97	CADEIRA DIRETOR EM CHENILE RODIZIO	4	ADMINISTRAÇÃO	1.2.3.020.000.0001	08/10/2019	R\$ 375,96	223,37	8	R\$ 47,00	R\$ 3,92
LABORATORIO	521	AR CONDICIONADO LG 12.000 BTUS	4	ADMINISTRAÇÃO	1.2.3.070.000.0001	31/12/2021	R\$ 1.524,38	1.524,38	12	R\$ 127,03	R\$ 10,59
LABORATORIO	99	IMPRESSORA KYOCERA ECOSYS 2035 DN	4	ADMINISTRAÇÃO	1.2.3.070.000.0001	08/10/2019	R\$ 1.159,92	320,18	7	R\$ 165,70	R\$ 13,81
LABORATORIO	101	MONITOR SAMSUNG 17" SYNC MASTER 740N	4	ADMINISTRAÇÃO	1.2.3.080.000.0003	08/10/2019	R\$ 247,20	138,94	5	R\$ 49,44	R\$ 4,12
LABORATORIO	522	MESA EM MDF PEQUENA 60 X 60	4	ADMINISTRAÇÃO	1.2.3.020.000.0001	08/10/2019	R\$ 306,10	114,83	12	R\$ 25,51	R\$ 2,13
LABORATORIO	523	SWITCH 16 PORTAS TL 5G 116	4	ADMINISTRAÇÃO	1.2.3.070.000.0001	31/12/2021	R\$ 499,20	499,20	5	R\$ 99,84	R\$ 8,32
LABORATORIO	524	DVR INTELBRAS MHDX 1008	4	ADMINISTRAÇÃO	1.2.3.070.000.0001	31/12/2021	R\$ 388,88	388,88	5	R\$ 77,78	R\$ 6,48
SANTA CASA	134	MESA EM L COM 2 GAVETAS 140 X 140	4	ADMINISTRAÇÃO	1.2.3.200.000.0001	11/12/2017	R\$ 192,29	-	12	R\$ 16,02	R\$ 1,34
LABORATORIO	525	MONITOR HQ 19'5 MODELO HQ LEAD	4	ADMINISTRAÇÃO	1.2.3.070.000.0001	31/12/2021	R\$ 484,40	484,40	5	R\$ 96,88	R\$ 8,07
LABORATORIO	100	MONITOR ACER 20"	4	ADMINISTRAÇÃO	1.2.3.080.000.0003	08/10/2019	R\$ 478,48	175,59	5	R\$ 95,70	R\$ 7,97
LABORATORIO	98	IMPRESSORA KYOCERA ECOSYS P5026 DN	4	ADMINISTRAÇÃO	1.2.3.070.000.0001	08/10/2019	R\$ 3.023,28	2.154,09	7	R\$ 431,90	R\$ 35,99
LABORATORIO	212	CPU INTEL CORE I5 4GB 1T	4	ADMINISTRAÇÃO	1.2.3.020.000.0001	08/10/2019	R\$ 1.101,59	1.009,73	5	R\$ 220,32	R\$ 18,36
SANTA CASA	133	MESA EM L COM 2 GAVETAS 140 X 140	4	ADMINISTRAÇÃO	1.2.3.200.000.0001	11/12/2017	R\$ 192,29	-	12	R\$ 16,02	R\$ 1,34
LABORATORIO	526	CADEIRA GIRATORIA	5	ADMINISTRAÇÃO	1.2.3.020.000.0001	08/10/2019	R\$ 234,90	143,81	9	R\$ 26,10	R\$ 2,18
LABORATORIO	95	CADEIRA PRESIDENTE EM MADEIRA ENTALHADA	4	ADMINISTRAÇÃO	1.2.3.020.000.0001	08/10/2019	R\$ 1.030,80	- 526,96	8	R\$ 128,85	R\$ 10,74
LABORATORIO	527	NOBREAK 3.000 V.A ATA	4	HOSPITAL - LABORATORIO	1.2.3.070.000.0001	31/12/2021	R\$ 2.955,87	2.955,87	7	R\$ 422,27	R\$ 35,19
LABORATORIO	245	REFRIGERADOR ELECTROLUX DC37 332 LITROS	4	HOSPITAL - LABORATORIO	1.2.3.020.000.0001	08/10/2019	R\$ 1.824,00	1.232,78	12	R\$ 152,00	R\$ 12,67
LABORATORIO	528	VITRA DIAGNOSTICA BM 200 APARELHO BIOQUIMICO	4	HOSPITAL - LABORATORIO	1.2.3.030.000.0001	29/03/2021	R\$ 80.000,00	19.377,50	12	R\$ 6.666,67	R\$ 555,56
LABORATORIO	529	MONITOR LED BPC 19" 131LXY201104586	3	HOSPITAL - LABORATORIO	1.2.3.080.000.0003	08/10/2019	R\$ 287,96	186,89	3	R\$ 95,99	R\$ 8,00
LABORATORIO	530	CPU UNIQI3 4 G DE RAM	3	HOSPITAL - LABORATORIO	1.2.3.070.000.0001	08/10/2019	R\$ 400,54	- 4,20	3	R\$ 133,51	R\$ 11,13
LABORATORIO	243	ANALISADOR DE ELETROLITOS AUTOMATICO	3	HOSPITAL - LABORATORIO	1.2.3.030.000.0001	08/10/2019	R\$ 13.157,50	13.157,50	8	R\$ 1.644,69	R\$ 137,06
LABORATORIO	104	ESTUFA PARA ESTERILIZACAO 200	3	HOSPITAL - LABORATORIO	1.2.3.020.000.0001	08/10/2019	R\$ 673,33	520,73	8	R\$ 84,17	R\$ 7,01
LABORATORIO	531	CADEIRA GIRATORIA CAIXA ALTA IDEA FLEX	3	HOSPITAL - LABORATORIO	1.2.3.020.000.0001	08/10/2019	R\$ 162,75	34,03	5	R\$ 32,55	R\$ 2,71
LABORATORIO	532	MICROSCOPIO OLYMPUS CX 23 2C 8/202 32022	5	HOSPITAL - LABORATORIO	1.2.3.030.000.0001	08/10/2019	R\$ 5.677,50	4.528,91	14	R\$ 405,54	R\$ 33,79
LABORATORIO	252	ARMARIO DE ACO COM 2 PORTAS 200 X 090	2	HOSPITAL - LABORATORIO	1.2.3.020.000.0001	08/10/2019	R\$ 344,25	- 36,18	5	R\$ 68,85	R\$ 5,74
LABORATORIO	533	CADEIRA GIRATORIA CAIXA ALTA IDEA FLEX	2	HOSPITAL - LABORATORIO	1.2.3.020.000.0001	08/10/2019	R\$ 97,65	- 31,07	3	R\$ 32,55	R\$ 2,71
SANTA CASA	363	AR CONDICIONADO CONVENCIONAL 24000 BTUS	5	HOSPITAL - LABORATORIO	1.2.3.200.000.0003	07/12/2021	R\$ 2.996,93	-	14	R\$ 214,07	R\$ 17,84

TIPO	Nº PATRIMÔNIO	DESCRIÇÃO	ESTADO DO BEM (CONSERVAÇÃO)	LOCALIZAÇÃO	GRUPO CONTABIL	DATA DE AQUISIÇÃO	VALOR AVALIADO + CUSTO	MAIS VALIA	VIDA UTIL	DEPRECIACAO ANUAL	DEPRECIACAO MENSAL
LABORATORIO	534	ANALISADOR HEMATOLOGICO BC - 5150 120048803	5	HOSPITAL - LABORATORIO	1.2.3.030.000.0001	29/03/2021	R\$ 21.015,00	- 49.922,50	14	R\$ 1.501,07	R\$ 125,09
LABORATORIO	248	LABORATORIO OSCILADOR ORBITAL	3	HOSPITAL - LABORATORIO	1.2.3.030.000.0001	08/10/2019	R\$ 6.460,07	6.253,17	8	R\$ 807,51	R\$ 67,29
LABORATORIO	105	HOMOGENIZADOR MC DELTA	3	HOSPITAL - LABORATORIO	1.2.3.020.000.0001	08/10/2019	R\$ 663,94	621,95	8	R\$ 82,99	R\$ 6,92
LABORATORIO	263	ESCADA AUXILIAR 02 DEGRAUS	4	HOSPITAL - LABORATORIO	1.2.3.020.000.0001	08/10/2019	R\$ 85,96	22,65	8	R\$ 10,75	R\$ 0,90
LABORATORIO	535	CADEIRA GIRATORIA ESTOFADA S/ BRAÇO	3	HOSPITAL - LABORATORIO	1.2.3.020.000.0001	31/12/2021	R\$ 130,50	130,50	5	R\$ 26,10	R\$ 2,18
LABORATORIO	250	APARELHO DE COAGULOGRAMA	3	HOSPITAL - LABORATORIO	1.2.3.030.000.0001	08/10/2019	R\$ 4.197,50	4.197,50	6	R\$ 699,58	R\$ 58,30
LABORATORIO	260	IMPRESSORA KYOCERA ECOSYS FS1370	4	HOSPITAL - LABORATORIO	1.2.3.070.000.0001	08/10/2019	R\$ 1.152,00	981,22	7	R\$ 164,57	R\$ 13,71
LABORATORIO	258	FRIGOBAR CONSUL 117 LITROS MODELO CRC12	4	HOSPITAL - LABORATORIO	1.2.3.020.000.0001	08/10/2019	R\$ 1.234,04	785,38	12	R\$ 102,84	R\$ 8,57
LABORATORIO	249	NOBREAK NHS 1500 VA	3	HOSPITAL - LABORATORIO	1.2.3.030.000.0001	08/10/2019	R\$ 575,13	151,88	3	R\$ 191,71	R\$ 15,98
LABORATORIO	0	NOBREAK RAG TECH	3	HOSPITAL - LABORATORIO	1.2.3.070.000.0001	31/12/2021	R\$ 315,57	315,57	3	R\$ 105,19	R\$ 8,77
LABORATORIO	536	CENTRIFUGA HCL4 18496	5	HOSPITAL - LABORATORIO	1.2.3.030.000.0001	08/10/2019	R\$ 1.291,68	- 2.157,37	14	R\$ 92,26	R\$ 7,69
LABORATORIO	240	BANHO MARIA DIGITAL MOD 105 DC	3	HOSPITAL - LABORATORIO	1.2.3.030.000.0001	08/10/2019	R\$ 832,50	832,50	8	R\$ 104,06	R\$ 8,67
LABORATORIO	537	CADEIRA GIRATORIA COURINO AZUL	5	HOSPITAL - LABORATORIO	1.2.3.020.000.0001	31/12/2021	R\$ 215,91	215,91	9	R\$ 23,99	R\$ 2,00
LABORATORIO	540	IMPRESSORA KYOCERA P 2440 DNC	4	HOSPITAL - LABORATORIO	1.2.3.070.000.0001	31/12/2021	R\$ 3.220,07	3.220,07	7	R\$ 460,01	R\$ 38,33
LABORATORIO	262	MONITOR AOC 17"	4	HOSPITAL - LABORATORIO	1.2.3.080.000.0003	08/10/2019	R\$ 257,20	156,12	5	R\$ 51,44	R\$ 4,29
LABORATORIO	538	IMPRESSORA ZEBRA GC 420 T 541150100388	3	HOSPITAL - LABORATORIO	1.2.3.070.000.0001	31/12/2021	R\$ 714,50	714,50	3	R\$ 238,17	R\$ 19,85
LABORATORIO	539	IMPRESSORA ZEBRA ZD 220 T DSN 210700855	5	HOSPITAL - LABORATORIO	1.2.3.070.000.0001	31/12/2021	R\$ 1.308,31	1.308,31	6	R\$ 218,05	R\$ 18,17
LABORATORIO	0	NOBREAK SMS	3	HOSPITAL - LABORATORIO	1.2.3.070.000.0001	31/12/2021	R\$ 525,94	525,94	3	R\$ 175,31	R\$ 14,61
SANTA CASA	320	RADIOCOMUNICADOR BAOFENG	3	TRANSPORTE	1.2.3.200.000.0003	17/04/2020	R\$ 71,61	-	3	R\$ 23,87	R\$ 1,99
SANTA CASA	330	RADIOCOMUNICADOR BAOFENG	3	TRANSPORTE	1.2.3.200.000.0003	17/04/2020	R\$ 71,61	-	3	R\$ 23,87	R\$ 1,99
SANTA CASA	357	RADIO COMUNICADOR 16 CANAIS	3	TRANSPORTE	1.2.3.200.000.0003	07/12/2021	R\$ -	-	3	R\$ -	R\$ -
SANTA CASA	358	RADIO COMUNICADOR 16 CANAIS	3	TRANSPORTE	1.2.3.200.000.0003	07/12/2021	R\$ -	-	3	R\$ -	R\$ -
SANTA CASA	322	RADIOCOMUNICADOR BAOFENG	3	TRANSPORTE	1.2.3.200.000.0003	17/04/2020	R\$ 71,61	-	3	R\$ 23,87	R\$ 1,99
SANTA CASA	S/P	RADIOCOMUNICADOR BAOFENG	3	TRANSPORTE	1.2.3.200.000.0003	17/04/2020	R\$ 71,61	-	3	R\$ 23,87	R\$ 1,99
SANTA CASA	S/P	RADIOCOMUNICADOR BAOFENG	3	TRANSPORTE	1.2.3.200.000.0003	17/04/2020	R\$ 71,61	-	3	R\$ 23,87	R\$ 1,99
SANTA CASA	S/P	RADIOCOMUNICADOR BAOFENG	3	TRANSPORTE	1.2.3.200.000.0003	17/04/2020	R\$ 71,61	-	3	R\$ 23,87	R\$ 1,99
SANTA CASA	S/P	RADIOCOMUNICADOR BAOFENG	3	TRANSPORTE	1.2.3.200.000.0003	17/04/2020	R\$ 71,61	-	3	R\$ 23,87	R\$ 1,99
SANTA CASA	S/P	RADIOCOMUNICADOR BAOFENG	3	TRANSPORTE	1.2.3.200.000.0003	17/04/2020	R\$ 71,61	-	3	R\$ 23,87	R\$ 1,99
SANTA CASA	163	CADEIRA SECRETARIA EM CORINO BASE FIXA	3	HOSPITAL - REFEITORIO	1.2.3.200.000.0001	01/03/2018	R\$ 47,53	-	5	R\$ 9,51	R\$ 0,79
SANTA CASA	167	CADEIRA SECRETARIA EM CORINO BASE FIXA	3	HOSPITAL - REFEITORIO	1.2.3.200.000.0001	01/03/2018	R\$ 47,53	-	5	R\$ 9,51	R\$ 0,79
SANTA CASA	171	CADEIRA SECRETARIA EM CORINO BASE FIXA	3	HOSPITAL - REFEITORIO	1.2.3.200.000.0001	01/03/2018	R\$ 47,53	-	5	R\$ 9,51	R\$ 0,79
SANTA CASA	180	CADEIRA SECRETARIA EM CORINO BASE FIXA	3	HOSPITAL - REFEITORIO	1.2.3.200.000.0001	01/03/2018	R\$ 47,53	-	5	R\$ 9,51	R\$ 0,79
SANTA CASA	272	REFRESQUEIRA 02 CUBAS INOX 30 LITROS	2	HOSPITAL - REFEITORIO	1.2.3.200.000.0003	23/09/2019	R\$ 1.268,40	-	5	R\$ 253,68	R\$ 21,14
SANTA CASA	273	REFRESQUEIRA 02 CUBAS INOX 30 LITROS	3	HOSPITAL - REFEITORIO	1.2.3.200.000.0003	23/09/2019	R\$ 1.268,40	-	8	R\$ 158,55	R\$ 13,21

TIPO	Nº PATRIMÔNIO	DESCRIÇÃO	ESTADO DO BEM (CONSERVAÇÃO)	LOCALIZAÇÃO	GRUPO CONTABIL	DATA DE AQUISIÇÃO	VALOR AVALIADO + CUSTO	MAIS VALIA	VIDA UTIL	DEPRECIACAO ANUAL	DEPRECIACAO MENSAL
SANTA CASA	212	ARMADILHA LUMINOSA PEGA MOSCA MATA MOSQUITO ULTRALIGHT AL15	3	HOSPITAL - REFEITORIO	1.2.3.200.000.0003	28/02/2019	R\$ 207,67	-	5	R\$ 41,53	R\$ 3,46
SANTA CASA	213	ARMADILHA LUMINOSA PEGA MOSCA MATA MOSQUITO ULTRALIGHT AL15	3	HOSPITAL - REFEITORIO	1.2.3.200.000.0003	28/02/2019	R\$ 207,67	-	5	R\$ 41,53	R\$ 3,46
SANTA CASA	209	GUINCHO TRANSFER HOSPITALAR	3	HOSPITAL - CORREDOR CTI	1.2.3.200.000.0003	10/01/2019	R\$ 10.172,24	-	8	R\$ 1.271,53	R\$ 105,96
SANTA CASA	210	GUINCHO TRANSFER HOSPITALAR	3	HOSPITAL - CORREDOR CTI	1.2.3.200.000.0003	10/01/2019	R\$ 10.172,24	-	8	R\$ 1.271,53	R\$ 105,96
SANTA CASA	265	CADEIRA PARA BANHO ACO INOX COM RODIZIO	3	HOSPITAL - ENFERMARIA	1.2.3.200.000.0001	14/08/2019	R\$ 1.044,54	-	5	R\$ 208,91	R\$ 17,41
SANTA CASA	299	DETECTOR DE BATIMENTO CARDIACO FETAL	4	HOSPITAL - ENFERMARIA	1.2.3.200.000.0003	03/03/2020	R\$ 3.425,46	-	8	R\$ 428,18	R\$ 35,68
SANTA CASA	58	RELOGIO DE PAREDE DIGITAL LED	4	HOSPITAL - ENFERMARIA	1.2.3.200.000.0001	18/08/2017	R\$ 66,92	-	7	R\$ 9,56	R\$ 0,80
SANTA CASA	15	SUPORTE PARA SORO EM ACO	3	HOSPITAL - CTI	1.2.3.200.000.0001	11/04/2017	R\$ 120,91	-	5	R\$ 24,18	R\$ 2,02
SANTA CASA	11	MESA AUXILIAR ACO SEM GAVETA SEM RODIZIO PADRAO HOSPITALAR	3	HOSPITAL - CTI	1.2.3.200.000.0003	11/04/2017	R\$ 231,34	-	8	R\$ 28,92	R\$ 2,41
SANTA CASA	10	MESA AUXILIAR ACO SEM GAVETA SEM RODIZIO PADRAO HOSPITALAR	3	HOSPITAL - CTI	1.2.3.200.000.0003	11/04/2017	R\$ 231,34	-	8	R\$ 28,92	R\$ 2,41
SANTA CASA	12	MESA AUXILIAR ACO SEM GAVETA SEM RODIZIO PADRAO HOSPITALAR	3	HOSPITAL - CTI	1.2.3.200.000.0003	11/04/2017	R\$ 231,34	-	8	R\$ 28,92	R\$ 2,41
SANTA CASA	13	MESA AUXILIAR ACO SEM GAVETA SEM RODIZIO PADRAO HOSPITALAR	3	HOSPITAL - CTI	1.2.3.200.000.0003	11/04/2017	R\$ 231,34	-	8	R\$ 28,92	R\$ 2,41
SANTA CASA	508	ESCADA AUXILIAR 02 DEGRAUS	4	HOSPITAL - CTI	1.2.3.200.000.0001	11/04/2017	R\$ 50,53	-	8	R\$ 6,32	R\$ 0,53
SANTA CASA	509	ESCADA AUXILIAR 02 DEGRAUS	4	HOSPITAL - CTI	1.2.3.200.000.0001	11/04/2017	R\$ 50,53	-	8	R\$ 6,32	R\$ 0,53
SANTA CASA	4	ESCADA AUXILIAR 02 DEGRAUS	4	HOSPITAL - CTI	1.2.3.200.000.0001	11/04/2017	R\$ 50,53	-	8	R\$ 6,32	R\$ 0,53
SANTA CASA	511	ESCADA AUXILIAR 02 DEGRAUS	4	HOSPITAL - CTI	1.2.3.200.000.0001	11/04/2017	R\$ 50,53	-	8	R\$ 6,32	R\$ 0,53
SANTA CASA	16	SUPORTE PARA SORO EM ACO	4	HOSPITAL - CTI	1.2.3.200.000.0001	11/04/2017	R\$ 120,91	-	8	R\$ 15,11	R\$ 1,26
SANTA CASA	18	CARRO DE EMERGENCIA COM 4 GAVETAS E RODIZIO	4	HOSPITAL - CTI	1.2.3.200.000.0003	11/04/2017	R\$ 1.288,63	-	8	R\$ 161,08	R\$ 13,42
SANTA CASA	7	MESA AUXILIAR INOX COM RODIZIO 070 X 040	4	HOSPITAL - CTI	1.2.3.200.000.0001	11/04/2017	R\$ 260,82	-	8	R\$ 32,60	R\$ 2,72
SANTA CASA	510	MESA AUXILIAR INOX COM RODIZIO 070 X 040	4	HOSPITAL - CTI	1.2.3.200.000.0001	31/12/2021	R\$ -	-	8	R\$ -	R\$ -
SANTA CASA	56	RELOGIO DE PAREDE DIGITAL LED	4	HOSPITAL - CTI	1.2.3.200.000.0001	18/08/2017	R\$ 66,92	-	7	R\$ 9,56	R\$ 0,80
SANTA CASA	17	SUPORTE PARA SORO EM ACO	4	HOSPITAL - CTI	1.2.3.200.000.0001	11/04/2017	R\$ 120,91	-	8	R\$ 15,11	R\$ 1,26
SANTA CASA	9	MESA AUXILIAR INOX COM RODIZIO 070 X 040	4	HOSPITAL - CTI	1.2.3.200.000.0001	11/04/2017	R\$ 260,82	-	12	R\$ 21,74	R\$ 1,81
SANTA CASA	14	SUPORTE PARA SORO EM ACO	4	HOSPITAL - CTI	1.2.3.200.000.0001	11/04/2017	R\$ 120,91	-	8	R\$ 15,11	R\$ 1,26
SANTA CASA	266	CADEIRA PARA BANHO ACO INOX COM RODIZIO	3	HOSPITAL - CTI	1.2.3.200.000.0001	14/08/2019	R\$ 1.044,54	-	5	R\$ 208,91	R\$ 17,41
SANTA CASA	267	LASER PORTATIL DE BAIXA POTENCIA IBRAMED LASER PULSE	4	HOSPITAL - ENFERMARIA	1.2.3.200.000.0003	04/09/2019	R\$ 581,59	-	12	R\$ 48,47	R\$ 4,04
SANTA CASA	298	DETECTOR DE BATIMENTO CARDIACO FETAL	3	HOSPITAL - MATERNIDADE	1.2.3.200.000.0003	03/03/2020	R\$ 3.425,46	-	8	R\$ 428,18	R\$ 35,68
SANTA CASA	99	RELOGIO DE PAREDE DIGITAL LED	4	HOSPITAL - MATERNIDADE	1.2.3.200.000.0001	03/07/2018	R\$ 79,95	-	7	R\$ 11,42	R\$ 0,95
SANTA CASA	8	MESA AUXILIAR INOX COM RODIZIO 070 X 040	4	HOSPITAL - ENFERMARIA	1.2.3.200.000.0001	11/04/2017	R\$ 260,82	-	12	R\$ 21,74	R\$ 1,81
SANTA CASA	512	ESCADA 5 DEGRAUS	4	HOSPITAL - ENFERMARIA	1.2.3.200.000.0003	20/09/2019	R\$ 90,08	-	8	R\$ 11,26	R\$ 0,94
SANTA CASA	57	RELOGIO DE PAREDE DIGITAL LED	4	HOSPITAL - SALA DE ESTABILIZAÇÃO	1.2.3.200.000.0001	18/08/2017	R\$ 66,92	-	7	R\$ 9,56	R\$ 0,80
SANTA CASA	196	SUPORTE HUMPER	3	HOSPITAL - ENFERMARIA	1.2.3.200.000.0001	11/04/2017	R\$ 153,89	-	5	R\$ 30,78	R\$ 2,56
SANTA CASA	19	SERRA ELETRICA PARA GESSO 220 W NEVONI	3	HOSPITAL - ORTOPEdia	1.2.3.200.000.0003	03/05/2017	R\$ 660,93	-	8	R\$ 82,62	R\$ 6,88
SANTA CASA	101	RELOGIO DE PAREDE DIGITAL LED	4	HOSPITAL - CC	1.2.3.200.000.0001	03/07/2018	R\$ 79,95	-	7	R\$ 11,42	R\$ 0,95

TIPO	Nº PATRIMÔNIO	DESCRIÇÃO	ESTADO DO BEM (CONSERVAÇÃO)	LOCALIZAÇÃO	GRUPO CONTABIL	DATA DE AQUISIÇÃO	VALOR AVALIADO + CUSTO	MAIS VALIA	VIDA UTIL	DEPRECIACAO ANUAL	DEPRECIACAO MENSAL
SANTA CASA	102	RELOGIO DE PAREDE DIGITAL LED	4	HOSPITAL - CC	1.2.3.200.000.0001	03/07/2018	R\$ 79,95	-	7	R\$ 11,42	R\$ 0,95
SANTA CASA	208	ESTACAO DE TRABALHO DE ANESTESIA PRIMUS	4	HOSPITAL - CC	1.2.3.200.000.0003	26/12/2018	R\$ 57.597,42	-	12	R\$ 4.799,78	R\$ 399,98
SANTA CASA	206	MESA CIRURGICA ELETRICA VISION T LEITO DESLIZANTE EM POLIMERO REFORCADA	4	HOSPITAL - CC	1.2.3.200.000.0003	21/06/2018	R\$ 17.838,33	-	12	R\$ 1.486,53	R\$ 123,88
SANTA CASA	207	ESTACAO DE TRABALHO DE ANESTESIA PRIMUS	4	HOSPITAL - CC	1.2.3.200.000.0003	26/12/2018	R\$ 57.597,42	-	12	R\$ 4.799,78	R\$ 399,98
SANTA CASA	293	BEBEDOURO DE BANCADA REFRIGERADO FRISBEL	4	HOSPITAL - RECPEÇÃO	1.2.3.200.000.0003	03/03/2020	R\$ 784,37	-	8	R\$ 98,05	R\$ 8,17
LABORATORIO	94	FRIGOBAR CONSUL 80 LITROS	2	SEDE - REFEITORIO	1.2.3.020.000.0001	08/10/2019	R\$ 379,34	51,48	5	R\$ 75,87	R\$ 6,32
SANTA CASA	61	FRIGOBAR ELECTROLUX RE 122	4	SEDE - REFEITORIO	1.2.3.200.000.0001	27/09/2017	R\$ 380,34	-	12	R\$ 31,70	R\$ 2,64
LABORATORIO	541	TV SAMSUNG 50"	5	SEDE - REFEITORIO	1.2.3.020.000.0001	31/12/2021	R\$ 2.350,82	2.350,82	9	R\$ 261,20	R\$ 21,77
LABORATORIO	542	AR CONDICIONADO TEMP. STAR	5	SEDE - REFEITORIO	1.2.3.070.000.0001	31/12/2021	R\$ 2.008,54	2.008,54	14	R\$ 143,47	R\$ 11,96
LABORATORIO	36	CADEIRA RUSTICA DE MADEIRA MACICA	4	SEDE - REFEITORIO	1.2.3.020.000.0001	08/10/2019	R\$ 215,16	87,12	8	R\$ 26,90	R\$ 2,24
LABORATORIO	34	CADEIRA RUSTICA DE MADEIRA MACICA	4	SEDE - REFEITORIO	1.2.3.020.000.0001	08/10/2019	R\$ 215,16	87,12	8	R\$ 26,90	R\$ 2,24
LABORATORIO	28	CADEIRA RUSTICA DE MADEIRA MACICA	4	SEDE - REFEITORIO	1.2.3.020.000.0001	08/10/2019	R\$ 215,16	87,12	8	R\$ 26,90	R\$ 2,24
LABORATORIO	32	CADEIRA RUSTICA DE MADEIRA MACICA	4	SEDE - REFEITORIO	1.2.3.020.000.0001	08/10/2019	R\$ 215,16	87,12	8	R\$ 26,90	R\$ 2,24
LABORATORIO	33	CADEIRA RUSTICA DE MADEIRA MACICA	4	SEDE - REFEITORIO	1.2.3.020.000.0001	08/10/2019	R\$ 215,16	87,12	8	R\$ 26,90	R\$ 2,24
LABORATORIO	31	CADEIRA RUSTICA DE MADEIRA MACICA	4	SEDE - REFEITORIO	1.2.3.020.000.0001	08/10/2019	R\$ 215,16	87,12	8	R\$ 26,90	R\$ 2,24
LABORATORIO	35	CADEIRA RUSTICA DE MADEIRA MACICA	4	SEDE - REFEITORIO	1.2.3.020.000.0001	08/10/2019	R\$ 215,16	87,12	8	R\$ 26,90	R\$ 2,24
LABORATORIO	29	CADEIRA RUSTICA DE MADEIRA MACICA	4	SEDE - REFEITORIO	1.2.3.020.000.0001	08/10/2019	R\$ 215,16	87,12	8	R\$ 26,90	R\$ 2,24
LABORATORIO	37	CADEIRA RUSTICA DE MADEIRA MACICA	4	SEDE - REFEITORIO	1.2.3.020.000.0001	08/10/2019	R\$ 215,16	87,12	8	R\$ 26,90	R\$ 2,24
LABORATORIO	30	CADEIRA RUSTICA DE MADEIRA MACICA	4	SEDE - REFEITORIO	1.2.3.020.000.0001	08/10/2019	R\$ 215,16	87,12	8	R\$ 26,90	R\$ 2,24
LABORATORIO	543	CADEIRA RUSTICA DE MADEIRA MACICA	5	SEDE - REFEITORIO	1.2.3.020.000.0001	31/12/2021	R\$ 242,06	242,06	9	R\$ 26,90	R\$ 2,24
LABORATORIO	544	CADEIRA RUSTICA DE MADEIRA MACICA	5	SEDE - REFEITORIO	1.2.3.020.000.0001	31/12/2021	R\$ 242,06	242,06	9	R\$ 26,90	R\$ 2,24
LABORATORIO	545	CADEIRA RUSTICA DE MADEIRA MACICA	5	SEDE - REFEITORIO	1.2.3.020.000.0001	31/12/2021	R\$ 242,06	242,06	9	R\$ 26,90	R\$ 2,24
LABORATORIO	546	CADEIRA RUSTICA DE MADEIRA MACICA	5	SEDE - REFEITORIO	1.2.3.020.000.0001	31/12/2021	R\$ 242,06	242,06	9	R\$ 26,90	R\$ 2,24
LABORATORIO	547	CADEIRA RUSTICA DE MADEIRA MACICA	5	SEDE - REFEITORIO	1.2.3.020.000.0001	31/12/2021	R\$ 242,06	242,06	9	R\$ 26,90	R\$ 2,24
LABORATORIO	548	CADEIRA RUSTICA DE MADEIRA MACICA	5	SEDE - REFEITORIO	1.2.3.020.000.0001	31/12/2021	R\$ 242,06	242,06	9	R\$ 26,90	R\$ 2,24
LABORATORIO	549	CADEIRA RUSTICA DE MADEIRA MACICA	5	SEDE - REFEITORIO	1.2.3.020.000.0001	31/12/2021	R\$ 242,06	242,06	9	R\$ 26,90	R\$ 2,24
LABORATORIO	550	CADEIRA RUSTICA DE MADEIRA MACICA	5	SEDE - REFEITORIO	1.2.3.020.000.0001	31/12/2021	R\$ 242,06	242,06	9	R\$ 26,90	R\$ 2,24
LABORATORIO	551	MESA DE MADEIRA 1,20 X 0,70	5	SEDE - REFEITORIO	1.2.3.020.000.0001	31/12/2021	R\$ 777,20	777,20	14	R\$ 55,51	R\$ 4,63
LABORATORIO	552	MESA DE MADEIRA 1,20 X 0,70	5	SEDE - REFEITORIO	1.2.3.020.000.0001	31/12/2021	R\$ 777,20	777,20	14	R\$ 55,51	R\$ 4,63
LABORATORIO	27	MESA EM MADEIRA 200 X 090	4	SEDE - REFEITORIO	1.2.3.020.000.0001	08/10/2019	R\$ 506,74	305,94	12	R\$ 42,23	R\$ 3,52
LABORATORIO	553	MESA DE MADEIRA 1,20 X 0,70	4	SEDE - REFEITORIO	1.2.3.020.000.0001	31/12/2021	R\$ 690,84	690,84	12	R\$ 57,57	R\$ 4,80
LABORATORIO	554	RECHAUD INOX COMIDA	5	SEDE - REFEITORIO	1.2.3.020.000.0001	31/12/2021	R\$ 306,85	306,85	11	R\$ 27,90	R\$ 2,32
LABORATORIO	22	MICROONDAS LG 30 LITROS MS3052R	4	SEDE - REFEITORIO	1.2.3.020.000.0001	08/10/2019	R\$ 539,20	249,83	8	R\$ 67,40	R\$ 5,62
SANTA CASA	338	FORNO MICROONDAS ELECTROLUX	5	SEDE - REFEITORIO	1.2.3.200.000.0001	06/08/2020	R\$ 378,32	-	9	R\$ 42,04	R\$ 3,50

TIPO	Nº PATRIMÔNIO	DESCRIÇÃO	ESTADO DO BEM (CONSERVAÇÃO)	LOCALIZAÇÃO	GRUPO CONTABIL	DATA DE AQUISIÇÃO	VALOR AVALIADO + CUSTO	MAIS VALIA	VIDA UTIL	DEPRECIACAO ANUAL	DEPRECIACAO MENSAL
LABORATORIO	555	BANQUETA DE MADEIRA	5	SEDE - REFEITORIO	1.2.3.020.000.0001	08/10/2019	R\$ 84,76	13,15	14	R\$ 6,05	R\$ 0,50
LABORATORIO	556	BANQUETA DE MADEIRA	5	SEDE - REFEITORIO	1.2.3.020.000.0001	08/10/2019	R\$ 84,76	13,15	14	R\$ 6,05	R\$ 0,50
LABORATORIO	557	BANQUETA DE MADEIRA	5	SEDE - REFEITORIO	1.2.3.020.000.0001	08/10/2019	R\$ 84,76	13,15	14	R\$ 6,05	R\$ 0,50
LABORATORIO	558	BANQUETA DE MADEIRA	5	SEDE - REFEITORIO	1.2.3.020.000.0001	31/12/2021	R\$ 84,76	84,76	14	R\$ 6,05	R\$ 0,50
LABORATORIO	559	BANQUETA DE MADEIRA	5	SEDE - REFEITORIO	1.2.3.020.000.0001	31/12/2021	R\$ 84,76	84,76	14	R\$ 6,05	R\$ 0,50
LABORATORIO	179	GELADEIRA CONSUL 340 LITROS	3	SEDE - REFEITORIO	1.2.3.020.000.0001	08/10/2019	R\$ 1.313,73	350,91	8	R\$ 164,22	R\$ 13,68
LABORATORIO	23	KIT DE ARMARIO AEREO EM MDF COM 7 PORTAS	2	SEDE - REFEITORIO	1.2.3.020.000.0001	08/10/2019	R\$ 163,53	- 99,42	5	R\$ 32,71	R\$ 2,73
LABORATORIO	560	ESTANTE DE AÇO 6 PRATELEIRAS	2	SEDE - REFEITORIO	1.2.3.020.000.0001	08/10/2019	R\$ 69,00	- 22,86	5	R\$ 13,80	R\$ 1,15
LABORATORIO	24	GABINETE DE COZINHA EM MADEIRA 03 PORTAS 2,00 X 0,70	2	SEDE - REFEITORIO	1.2.3.020.000.0001	08/10/2019	R\$ 70,15	- 229,70	5	R\$ 14,03	R\$ 1,17
LABORATORIO	561	FOGÃO INDUSTRIAL 4 BOCAS METALMAQC/ FORNO	5	SEDE - REFEITORIO	1.2.3.020.000.0001	31/12/2021	R\$ 1.814,29	1.814,29	14	R\$ 129,59	R\$ 10,80
LABORATORIO	562	BEBEDOURO DE BANCADA REFRIGERADO FRISBEL RA 0252T110888F	5	SEDE - REFEITORIO	1.2.3.020.000.0001	31/12/2021	R\$ 1.405,80	1.405,80	14	R\$ 100,41	R\$ 8,37
LABORATORIO	563	BANCO DE JARDIM 3 LUGARES	5	SEDE - REFEITORIO	1.2.3.020.000.0001	31/12/2021	R\$ 514,13	514,13	14	R\$ 36,72	R\$ 3,06
LABORATORIO	564	BANCO DE JARDIM 3 LUGARES	5	SEDE - REFEITORIO	1.2.3.020.000.0001	31/12/2021	R\$ 514,13	514,13	14	R\$ 36,72	R\$ 3,06
LABORATORIO	565	BANCO DE JARDIM 3 LUGARES	5	SEDE - REFEITORIO	1.2.3.020.000.0001	31/12/2021	R\$ 514,13	514,13	14	R\$ 36,72	R\$ 3,06
SANTA CASA	218	ARQUIVO DE ACO 04 GAVETAS	4	SEDE - MEDICINA DO TRABALHO	1.2.3.200.000.0001	03/05/2019	R\$ 226,20	-	12	R\$ 18,85	R\$ 1,57
SANTA CASA	513	AR CONDICIONADO PHILCO	4	SEDE - MEDICINA DO TRABALHO	1.2.3.200.000.0001	31/12/2021	R\$ -	-	12	R\$ -	R\$ -
SANTA CASA	514	CADEIRA ESTOFADA AZUL FIXA	4	SEDE - MEDICINA DO TRABALHO	1.2.3.200.000.0001	17/10/2017	R\$ 81,80	-	8	R\$ 10,23	R\$ 0,85
SANTA CASA	337	BEBEDOURO COLUNA IBBL	4	SEDE - MEDICINA DO TRABALHO	1.2.3.200.000.0003	21/08/2020	R\$ 569,66	-	8	R\$ 71,21	R\$ 5,93
SANTA CASA	187	CADEIRA SECRETARIA EM CHENILE COM RODIZIO E APOIO DE BRACO	4	SEDE - MEDICINA DO TRABALHO	1.2.3.200.000.0001	17/10/2017	R\$ 81,80	-	8	R\$ 10,23	R\$ 0,85
SANTA CASA	344	MESA DELTA MED 140X140 COM 2 GAVETAS AZUL CRISTAL	4	SEDE - MEDICINA DO TRABALHO	1.2.3.200.000.0001	20/10/2020	R\$ 373,07	-	12	R\$ 31,09	R\$ 2,59
LABORATORIO	S/P	ESTABILIZADOR FORCE LINE	4	SEDE - MEDICINA DO TRABALHO	1.2.3.070.000.0001	31/12/2021	R\$ 60,81	60,81	5	R\$ 12,16	R\$ 1,01
SANTA CASA	311	DESKTOP LENOVO V530S SFF	4	SEDE - MEDICINA DO TRABALHO	1.2.3.200.000.0004	22/04/2020	R\$ 1.997,11	-	5	R\$ 399,42	R\$ 33,29
SANTA CASA	515	MONITOR LG LED 14'	4	SEDE - MEDICINA DO TRABALHO	1.2.3.200.000.0004	31/12/2021	R\$ -	-	5	R\$ -	R\$ -
SANTA CASA	22	CPU AMD FX 8350 4GB 1T	4	SEDE - MEDICINA DO TRABALHO	1.2.3.200.000.0004	10/07/2017	R\$ -	-	5	R\$ -	R\$ -
SANTA CASA	516	MONITOR LG 22'	4	SEDE - MEDICINA DO TRABALHO	1.2.3.200.000.0004	31/12/2021	R\$ -	-	5	R\$ -	R\$ -
SANTA CASA	295	IMPRESSORA DE CRACHA COLORCRACHA ENDURO	4	SEDE - MEDICINA DO TRABALHO	1.2.3.200.000.0004	03/03/2020	R\$ 2.889,03	-	7	R\$ 412,72	R\$ 34,39
SANTA CASA	190	MESA EM L COM 2 GAVETAS 140 X 140	4	SEDE - MEDICINA DO TRABALHO	1.2.3.200.000.0001	17/10/2017	R\$ 186,26	-	12	R\$ 15,52	R\$ 1,29
SANTA CASA	183	ARQUIVO DE ACO COM 4 GAVETAS	2	SEDE - MEDICINA DO TRABALHO	1.2.3.200.000.0001	17/10/2017	R\$ 294,65	-	5	R\$ 58,93	R\$ 4,91
LABORATORIO	17	ARMARIO HOSPITALAR 02 PORTAS COM VIDRO 160 X 070	3	SEDE - SALA 01	1.2.3.020.000.0001	08/10/2019	R\$ 782,14	120,24	8	R\$ 97,77	R\$ 8,15
LABORATORIO	566	AR CONDICIONADO COMFEE 12.000 BTUS	4	SEDE - SALA 01	1.2.3.070.000.0001	31/12/2021	R\$ 1.366,75	1.366,75	12	R\$ 113,90	R\$ 9,49
LABORATORIO	567	CADEIRA FIXA ESTOFADO AZUL	4	SEDE - SALA 01	1.2.3.020.000.0001	31/12/2021	R\$ 106,51	106,51	8	R\$ 13,31	R\$ 1,11
LABORATORIO	568	CADEIRA FIXA COURO AZUL	5	SEDE - SALA 01	1.2.3.020.000.0001	31/12/2021	R\$ 119,82	119,82	9	R\$ 13,31	R\$ 1,11
LABORATORIO	569	ESCADA 2 DEGRAUS	4	SEDE - SALA 01	1.2.3.020.000.0001	31/12/2021	R\$ 85,96	85,96	8	R\$ 10,75	R\$ 0,90
SANTA CASA	53	VENTILADOR DE TETO	4	SEDE - SALA 01	1.2.3.200.000.0001	31/12/2021	R\$ -	-	8	R\$ -	R\$ -

TIPO	Nº PATRIMÔNIO	DESCRIÇÃO	ESTADO DO BEM (CONSERVAÇÃO)	LOCALIZAÇÃO	GRUPO CONTABIL	DATA DE AQUISIÇÃO	VALOR AVALIADO + CUSTO	MAIS VALIA	VIDA UTIL	DEPRECIACAO ANUAL	DEPRECIACAO MENSAL
LABORATORIO	570	CADEIRA SECRETARIA COM RODIZIO E APOIO DE BRACO	4	SEDE - SALA DO PROVEDOR	1.2.3.020.000.0001	08/10/2019	R\$ 236,32	145,23	8	R\$ 29,54	R\$ 2,46
LABORATORIO	204	MESA DE ESCRITORIO EM L COM 03 GAVETAS 1,80 X 0,60 X 1,40	4	SEDE - SALA DO PROVEDOR	1.2.3.020.000.0001	08/10/2019	R\$ 320,00	213,76	12	R\$ 26,67	R\$ 2,22
LABORATORIO	153	CADEIRA SECRETARIA EM CHENILE BASE FIXA	4	SEDE - SALA DO PROVEDOR	1.2.3.020.000.0001	08/10/2019	R\$ 128,90	86,91	8	R\$ 16,11	R\$ 1,34
LABORATORIO	571	CADEIRA FIXA ESTOFADO	4	SEDE - SALA DO PROVEDOR	1.2.3.020.000.0001	31/12/2021	R\$ 112,48	112,48	8	R\$ 14,06	R\$ 1,17
LABORATORIO	196	FRIGOBAR ELECTROLUX RE 122 LITROS	4	SEDE - SALA DO PROVEDOR	1.2.3.020.000.0001	08/10/2019	R\$ 1.276,91	823,24	12	R\$ 106,41	R\$ 8,87
LABORATORIO	206	CAFETEIRA ELETRICA NESPRESSO	4	SEDE - SALA DO PROVEDOR	1.2.3.020.000.0001	08/10/2019	R\$ 335,15	188,10	8	R\$ 41,89	R\$ 3,49
LABORATORIO	195	ARMARIO BAIXO MULTIUO 02 PORTAS DE VIDRO 01 GAVETA E RODIZIO	4	SEDE - SALA DO PROVEDOR	1.2.3.020.000.0001	08/10/2019	R\$ 559,44	382,59	12	R\$ 46,62	R\$ 3,89
LABORATORIO	194	ARMARIO DE MADEIRA VITRINE 1,70 X 0,70 02 PORTAS 02 GAVETAS	4	SEDE - SALA DO PROVEDOR	1.2.3.020.000.0001	08/10/2019	R\$ 964,46	682,45	12	R\$ 80,37	R\$ 6,70
LABORATORIO	572	SOFÁ EM COURINO PRETO 1,90 X 0,90 3 LUGARES	4	SEDE - SALA DO PROVEDOR	1.2.3.020.000.0001	31/12/2021	R\$ 735,20	735,20	12	R\$ 61,27	R\$ 5,11
LABORATORIO	197	CADEIRA PALITO ENCOSTO ALTO FORRADA	4	SEDE - SALA DO PROVEDOR	1.2.3.020.000.0001	08/10/2019	R\$ 134,23	42,17	8	R\$ 16,78	R\$ 1,40
LABORATORIO	198	CADEIRA PALITO ENCOSTO ALTO FORRADA	4	SEDE - SALA DO PROVEDOR	1.2.3.020.000.0001	08/10/2019	R\$ 134,23	42,17	8	R\$ 16,78	R\$ 1,40
LABORATORIO	199	CADEIRA PALITO ENCOSTO ALTO FORRADA	4	SEDE - SALA DO PROVEDOR	1.2.3.020.000.0001	08/10/2019	R\$ 134,23	42,17	8	R\$ 16,78	R\$ 1,40
LABORATORIO	200	CADEIRA PALITO ENCOSTO ALTO FORRADA	4	SEDE - SALA DO PROVEDOR	1.2.3.020.000.0001	08/10/2019	R\$ 134,23	42,17	8	R\$ 16,78	R\$ 1,40
LABORATORIO	201	CADEIRA PALITO ENCOSTO ALTO FORRADA	4	SEDE - SALA DO PROVEDOR	1.2.3.020.000.0001	08/10/2019	R\$ 134,23	42,17	8	R\$ 16,78	R\$ 1,40
LABORATORIO	202	CADEIRA PALITO ENCOSTO ALTO FORRADA	4	SEDE - SALA DO PROVEDOR	1.2.3.020.000.0001	08/10/2019	R\$ 134,23	42,17	8	R\$ 16,78	R\$ 1,40
LABORATORIO	203	MESA DE REUNIAO EM MADEIRA 1,20 DIAMETRO	4	SEDE - SALA DO PROVEDOR	1.2.3.020.000.0001	08/10/2019	R\$ 913,90	622,07	12	R\$ 76,16	R\$ 6,35
LABORATORIO	225	TV LG	4	SEDE - SALA DO PROVEDOR	1.2.3.080.000.0003	08/10/2019	R\$ 991,60	75,74	8	R\$ 123,95	R\$ 10,33
SANTA CASA	27	VENTILADOR DE TETO	4	SEDE - SALA DO PROVEDOR	1.2.3.200.000.0004	10/07/2017	R\$ -	-	8	R\$ -	R\$ -
LABORATORIO	573	AR CONDICIONADO MIDEA 12.000 BTUS	4	SEDE - SALA 04	1.2.3.070.000.0001	31/12/2021	R\$ 1.570,80	1.570,80	12	R\$ 130,90	R\$ 10,91
LABORATORIO	575	BALANÇA FILIZOLA BABY	2	SEDE - SALA 04	1.2.3.030.000.0001	31/12/2021	R\$ 343,77	343,77	5	R\$ 68,75	R\$ 5,73
LABORATORIO	574	SOFÁ EM COURINO PRETO 1,90 X 0,90 3 LUGARES	5	SEDE - SALA 04	1.2.3.020.000.0001	31/12/2021	R\$ 827,10	827,10	14	R\$ 59,08	R\$ 4,92
LABORATORIO	576	ESCADA 2 DEGRAUS	4	SEDE - SALA 04	1.2.3.020.000.0001	31/12/2021	R\$ 85,96	85,96	8	R\$ 10,75	R\$ 0,90
LABORATORIO	577	MACA TUBULAR	4	SEDE - SALA 04	1.2.3.020.000.0001	31/12/2021	R\$ 404,98	404,98	10	R\$ 40,50	R\$ 3,37
LABORATORIO	578	BALANÇA FILIZOLA 150	4	SEDE - SALA 04	1.2.3.030.000.0001	31/12/2021	R\$ 1.047,43	1.047,43	12	R\$ 87,29	R\$ 7,27
LABORATORIO	88	CADEIRA SECRETARIA EM CHENILE BASE FIXA	4	SEDE - SALA 04	1.2.3.020.000.0001	08/10/2019	R\$ 128,90	86,91	8	R\$ 16,11	R\$ 1,34
LABORATORIO	87	CADEIRA SECRETARIA EM CHENILE BASE FIXA	4	SEDE - SALA 04	1.2.3.020.000.0001	08/10/2019	R\$ 128,90	86,91	8	R\$ 16,11	R\$ 1,34
LABORATORIO	579	MESA DE MADEIRA 5 GAVETAS 1,27 X 0,70	3	SEDE - SALA 04	1.2.3.020.000.0001	31/12/2021	R\$ 300,00	300,00	8	R\$ 37,50	R\$ 3,13
LABORATORIO	16	IMPRESSORA KYOCERA ECOSYS FS1040	4	SEDE - SALA 04	1.2.3.070.000.0001	08/10/2019	R\$ 1.152,00	891,57	7	R\$ 164,57	R\$ 13,71
LABORATORIO	580	MESA AUXILIAR DE FERRO 2 PRATELEIRAS	3	SEDE - SALA 04	1.2.3.020.000.0001	31/12/2021	R\$ 147,60	147,60	8	R\$ 18,45	R\$ 1,54
LABORATORIO	581	CADEIRA GIRATORIA C/ BRAÇO ESTOFADO	3	SEDE - SALA 04	1.2.3.020.000.0001	31/12/2021	R\$ 142,21	142,21	5	R\$ 28,44	R\$ 2,37
LABORATORIO	582	MESA AUXILIAR DE FERRO 2 PRATELEIRAS	3	SEDE - SALA 04	1.2.3.020.000.0001	31/12/2021	R\$ 147,60	147,60	8	R\$ 18,45	R\$ 1,54
LABORATORIO	583	AR CONDICIONADO COMFEE 12.000 BTUS	4	SEDE - SALA 07	1.2.3.070.000.0001	31/12/2021	R\$ 1.366,75	1.366,75	12	R\$ 113,90	R\$ 9,49
LABORATORIO	584	ARMARIO MDF 2 PORTAS 0,80 X 1,60	4	SEDE - SALA 07	1.2.3.020.000.0001	31/12/2021	R\$ 460,85	460,85	12	R\$ 38,40	R\$ 3,20
LABORATORIO	586	CADEIRA FIXA ESTOFADO AZUL	4	SEDE - SALA 07	1.2.3.020.000.0001	08/10/2019	R\$ 106,51	64,52	8	R\$ 13,31	R\$ 1,11

TIPO	Nº PATRIMÔNIO	DESCRIÇÃO	ESTADO DO BEM (CONSERVAÇÃO)	LOCALIZAÇÃO	GRUPO CONTABIL	DATA DE AQUISIÇÃO	VALOR AVALIADO + CUSTO	MAIS VALIA	VIDA UTIL	DEPRECIACAO ANUAL	DEPRECIACAO MENSAL
LABORATORIO	585	CADEIRA FIXA ESTOFADO AZUL	4	SEDE - SALA 07	1.2.3.020.000.0001	08/10/2019	R\$ 106,51	64,52	8	R\$ 13,31	R\$ 1,11
LABORATORIO	587	CADEIRA FIXA ESTOFADO AZUL	4	SEDE - SALA 07	1.2.3.020.000.0001	08/10/2019	R\$ 106,51	64,52	8	R\$ 13,31	R\$ 1,11
SANTA CASA	55	VENTILADOR DE TETO	3	SEDE - SALA 07	1.2.3.200.000.0001	31/12/2021	R\$ -	-	5	R\$ -	R\$ -
SANTA CASA	344	MESA DELTA MED 140X140 COM 2 GAVETAS AZUL CRISTAL	4	SEDE - SALA 11	1.2.3.200.000.0001	20/10/2020	R\$ 373,07	-	12	R\$ 31,09	R\$ 2,59
LABORATORIO	44	CADEIRA SECRETARIA EM CHENILE BASE FIXA	4	SEDE - SALA 11	1.2.3.020.000.0001	08/10/2019	R\$ 128,90	86,91	8	R\$ 16,11	R\$ 1,34
LABORATORIO	588	CADEIRA FIXA ESTOFADO AZUL	5	SEDE - SALA 11	1.2.3.020.000.0001	08/10/2019	R\$ 119,82	77,83	9	R\$ 13,31	R\$ 1,11
LABORATORIO	589	ESCADA 2 DEGRAUS	4	SEDE - SALA 11	1.2.3.020.000.0001	31/12/2021	R\$ 85,96	85,96	12	R\$ 7,16	R\$ 0,60
SANTA CASA	39	VENTILADOR DE TETO	3	SEDE - SALA 06	1.2.3.200.000.0003	03/03/2020	R\$ 79,12	-	5	R\$ 15,82	R\$ 1,32
LABORATORIO	590	AR CONDICIONADO CONSUL 12.000 BTUS ML315312	4	SEDE - SALA 06	1.2.3.070.000.0001	31/12/2021	R\$ 1.353,54	1.353,54	12	R\$ 112,80	R\$ 9,40
LABORATORIO	591	AUTOCLAVE CRISTAFALE VYTALI CLASS	5	SEDE - SALA 06	1.2.3.030.000.0001	31/12/2021	R\$ 6.344,96	6.344,96	14	R\$ 453,21	R\$ 37,77
LABORATORIO	174	LONGARINA DE PLASTICO TIPO CONCHA COM 2 LUGARES	4	SEDE - CORREDOR SALAS	1.2.3.020.000.0001	08/10/2019	R\$ 331,00	95,35	12	R\$ 27,58	R\$ 2,30
LABORATORIO	599	LONGARINA DE PLASTICO TIPO CONCHA COM 2 LUGARES	4	SEDE - CORREDOR SALAS	1.2.3.020.000.0001	08/10/2019	R\$ 331,00	213,35	12	R\$ 27,58	R\$ 2,30
LABORATORIO	48	ESTANTE EM ACO COM 6 PRATELEIRAS	4	SEDE - AMOXARIFADO ESCRITORIO	1.2.3.020.000.0001	08/10/2019	R\$ 184,00	92,13	12	R\$ 15,33	R\$ 1,28
LABORATORIO	592	ESTANTE EM ACO COM 5 PRATELEIRAS	4	SEDE - AMOXARIFADO ESCRITORIO	1.2.3.020.000.0001	23/02/2022	R\$ 350,00	-	12	R\$ 29,17	R\$ 2,43
LABORATORIO	593	ESTANTE EM ACO COM 5 PRATELEIRAS	4	SEDE - AMOXARIFADO ESCRITORIO	1.2.3.020.000.0001	23/02/2022	R\$ 350,00	-	12	R\$ 29,17	R\$ 2,43
LABORATORIO	594	ESTANTE EM ACO COM 5 PRATELEIRAS	4	SEDE - AMOXARIFADO ESCRITORIO	1.2.3.020.000.0001	23/02/2022	R\$ 350,00	-	12	R\$ 29,17	R\$ 2,43
LABORATORIO	595	ESTANTE EM ACO COM 5 PRATELEIRAS	4	SEDE - AMOXARIFADO ESCRITORIO	1.2.3.020.000.0001	23/02/2022	R\$ 350,00	-	12	R\$ 29,17	R\$ 2,43
LABORATORIO	596	ESTANTE EM ACO COM 5 PRATELEIRAS	4	SEDE - AMOXARIFADO ESCRITORIO	1.2.3.020.000.0001	31/12/2021	R\$ 260,65	260,65	12	R\$ 21,72	R\$ 1,81
SANTA CASA	97	ARQUIVO DE MADEIRA 4 GAVETAS	2	SEDE - AMOXARIFADO ESCRITORIO	1.2.3.200.000.0001	31/12/2021	R\$ -	-	5	R\$ -	R\$ -
LABORATORIO	597	MOCHO GIRATORIO MG	4	SEDE - AMOXARIFADO ESCRITORIO	1.2.3.020.000.0001	31/12/2021	R\$ 313,58	313,58	8	R\$ 39,20	R\$ 3,27
LABORATORIO	598	ESCADA 5 DEGRAUS	4	SEDE - AMOXARIFADO ESCRITORIO	1.2.3.020.000.0001	31/12/2021	R\$ 105,12	105,12	8	R\$ 13,14	R\$ 1,10
LABORATORIO	600	AR CONDICIONADO ELGIN 12000 BTUS	4	SEDE - SALA 14	1.2.3.070.000.0001	31/12/2021	R\$ 1.374,04	1.374,04	12	R\$ 114,50	R\$ 9,54
SANTA CASA	143	CADEIRA SECRETARIA EM CORINO COM RODIZIO E APOIO DE BRACO	4	SEDE - SALA 14	1.2.3.200.000.0001	11/12/2017	R\$ 84,45	-	8	R\$ 10,56	R\$ 0,88
SANTA CASA	209	CADEIRA FIXA	4	SEDE - SALA 14	1.2.3.200.000.0003	10/01/2019	R\$ 10.172,24	-	8	R\$ 1.271,53	R\$ 105,96
LABORATORIO	601	MESA AUXILIAR EM INOX	4	SEDE - SALA 14	1.2.3.020.000.0001	31/12/2021	R\$ 400,32	400,32	12	R\$ 33,36	R\$ 2,78
LABORATORIO	3	CADEIRA SECRETARIA EM CHENILE BASE FIXA	4	SEDE - SALA 14	1.2.3.020.000.0001	08/10/2019	R\$ 128,90	86,91	8	R\$ 16,11	R\$ 1,34
LABORATORIO	602	IMPRESSORA FS 1060 DN	4	SEDE - SALA 14	1.2.3.070.000.0001	31/12/2021	R\$ 1.215,24	1.215,24	7	R\$ 173,61	R\$ 14,47
LABORATORIO	603	ESTANTE DE AÇO 5 PRATELEIRAS	3	SEDE - SALA LIMPEZA	1.2.3.020.000.0001	31/12/2021	R\$ 162,91	162,91	8	R\$ 20,36	R\$ 1,70
LABORATORIO	604	ESTANTE DE AÇO 5 PRATELEIRAS	3	SEDE - SALA LIMPEZA	1.2.3.020.000.0001	31/12/2021	R\$ 162,91	162,91	8	R\$ 20,36	R\$ 1,70
LABORATORIO	605	ESTANTE DE AÇO 5 PRATELEIRAS	3	SEDE - SALA LIMPEZA	1.2.3.020.000.0001	31/12/2021	R\$ 162,91	162,91	8	R\$ 20,36	R\$ 1,70
LABORATORIO	606	ESTANTE DE AÇO 5 PRATELEIRAS	3	SEDE - SALA LIMPEZA	1.2.3.020.000.0001	31/12/2021	R\$ 162,91	162,91	8	R\$ 20,36	R\$ 1,70
LABORATORIO	607	AR CONDICIONADO 12.000 BTUS	4	SEDE - SALA LIMPEZA	1.2.3.070.000.0001	31/12/2021	R\$ 1.395,37	1.395,37	12	R\$ 116,28	R\$ 9,69
LABORATORIO	608	CADEIRA FIXA ESTOFADA	3	SEDE - SALA POS CONSULTA	1.2.3.020.000.0001	08/10/2019	R\$ 70,30	28,31	5	R\$ 14,06	R\$ 1,17
LABORATORIO	208	CADEIRA FIXA	3	SEDE - SALA POS CONSULTA	1.2.3.020.000.0001	08/10/2019	R\$ 70,30	- 21,56	5	R\$ 14,06	R\$ 1,17

TIPO	Nº PATRIMÔNIO	DESCRIÇÃO	ESTADO DO BEM (CONSERVAÇÃO)	LOCALIZAÇÃO	GRUPO CONTABIL	DATA DE AQUISIÇÃO	VALOR AVALIADO + CUSTO	MAIS VALIA	VIDA UTIL	DEPRECIACAO ANUAL	DEPRECIACAO MENSAL
LABORATORIO	609	MACA TUBULAR	2	SEDE - SALA POS CONSULTA	1.2.3.030.000.0001	08/10/2019	R\$ 151,87	- 259,88	4	R\$ 37,97	R\$ 3,16
LABORATORIO	610	ROUPEIRO 16 PORTAS 1,25 X 1,95	4	SEDE - LAVANDERIA	1.2.3.020.000.0001	31/12/2021	R\$ 1.561,54	1.561,54	10	R\$ 156,15	R\$ 13,01
LABORATORIO	611	LAVADOURA ELETROLUX 12 KG	3	SEDE - LAVANDERIA	1.2.3.020.000.0001	31/12/2021	R\$ 949,50	949,50	6	R\$ 158,25	R\$ 13,19
LABORATORIO	612	ESTANTE DE AÇO 5 PRATELEIRAS	3	SEDE - ARQUIVO LABORATORIO	1.2.3.020.000.0001	31/12/2021	R\$ 162,91	162,91	8	R\$ 20,36	R\$ 1,70
LABORATORIO	613	ESTANTE DE AÇO 5 PRATELEIRAS	3	SEDE - ARQUIVO LABORATORIO	1.2.3.020.000.0001	31/12/2021	R\$ 162,91	162,91	8	R\$ 20,36	R\$ 1,70
LABORATORIO	614	ESTANTE DE AÇO 5 PRATELEIRAS	2	SEDE - ARQUIVO LABORATORIO	1.2.3.020.000.0001	31/12/2021	R\$ 97,74	97,74	5	R\$ 19,55	R\$ 1,63
LABORATORIO	615	ESTANTE DE AÇO 5 PRATELEIRAS	2	SEDE - ARQUIVO LABORATORIO	1.2.3.020.000.0001	31/12/2021	R\$ 97,74	97,74	5	R\$ 19,55	R\$ 1,63
SANTA CASA	136	MESA EM L COM 2 GAVETAS 140 X 140	4	SEDE - SALA 17	1.2.3.200.000.0001	11/12/2017	R\$ 192,29	-	12	R\$ 16,02	R\$ 1,34
LABORATORIO	616	CADEIRA FIXA COURINO AZUL	5	SEDE - SALA 17	1.2.3.020.000.0001	31/12/2021	R\$ 119,82	119,82	9	R\$ 13,31	R\$ 1,11
LABORATORIO	617	CADEIRA FIXA COURINO AZUL	5	SEDE - SALA 17	1.2.3.020.000.0001	31/12/2021	R\$ 119,82	119,82	9	R\$ 13,31	R\$ 1,11
SANTA CASA	7	ARMARIO 01 PORTA E 01 GAVETA	3	SEDE - SALA 17	1.2.3.200.000.0001	11/04/2017	R\$ 260,82	-	8	R\$ 32,60	R\$ 2,72
SANTA CASA	253	MOLDURA PARA ESPELHO COM RODIZIO	4	SEDE - SALA 17	1.2.3.200.000.0001	15/08/2019	R\$ 364,30	-	12	R\$ 30,36	R\$ 2,53
LABORATORIO	618	AR CONDICIONADO KOMECO 12.000 BTUS	3	SEDE - SALA 17	1.2.3.070.000.0001	31/12/2021	R\$ 871,50	871,50	8	R\$ 108,94	R\$ 9,08
SANTA CASA	57	VENTILADOR DE TETO	3	SEDE - SALA 17	1.2.3.200.000.0001	18/08/2017	R\$ 66,92	-	5	R\$ 13,38	R\$ 1,12
LABORATORIO	186	ESTOFADO EM CHENILE 03 LUGARES BEGE	3	BAIXAR	1.2.3.020.000.0001	08/10/2019	R\$ 400,00	- 39,02	8	R\$ 50,00	R\$ 4,17
LABORATORIO	619	ARMARIO 02 PORTAS EM MDF 0,80 X 1,09	5	SEDE - SALA 16	1.2.3.020.000.0001	31/12/2021	R\$ 183,68	183,68	14	R\$ 13,12	R\$ 1,09
LABORATORIO	620	APARELHO DE DENSITOMETRIA DPX IQ LUNAR 2153	5	SEDE - SALA 16	1.2.3.030.000.0001	31/12/2021	R\$ 55.822,00	55.822,00	15	R\$ 3.721,47	R\$ 310,12
LABORATORIO	621	ESCADA 2 DEGRAUS	4	SEDE - SALA 16	1.2.3.020.000.0001	31/12/2021	R\$ 85,96	85,96	8	R\$ 10,75	R\$ 0,90
LABORATORIO	622	CPU DELL CORE 2 DUO	3	SEDE - SALA 16	1.2.3.070.000.0001	08/10/2019	R\$ 295,90	- 92,34	3	R\$ 98,63	R\$ 8,22
LABORATORIO	126	NOBREAK SMS 3200 VA	4	SEDE - SALA 16	1.2.3.030.000.0001	08/10/2019	R\$ 3.523,76	2.026,24	5	R\$ 704,75	R\$ 58,73
LABORATORIO	623	CADEIRA GIRATORIA AZUL	5	SEDE - SALA 16	1.2.3.020.000.0001	08/10/2019	R\$ 215,91	- 54,91	9	R\$ 23,99	R\$ 2,00
LABORATORIO	624	CADEIRA FIXA AZUL	5	SEDE - SALA 16	1.2.3.020.000.0001	31/12/2021	R\$ 119,82	119,82	9	R\$ 13,31	R\$ 1,11
SANTA CASA	37	IMPRESSORA KYOCERA M5526	4	SEDE - SALA 16	1.2.3.200.000.0004	27/07/2017	R\$ -	-	7	R\$ -	R\$ -
LABORATORIO	625	MESA P/ ESCRITORIO	3	SEDE - SALA 16	1.2.3.020.000.0001	31/12/2021	R\$ 211,00	211,00	8	R\$ 26,38	R\$ 2,20
LABORATORIO	626	MONITOR LG FLATRON 11753D-5F	2	SEDE - SALA 16	1.2.3.080.000.0003	08/10/2019	R\$ 195,59	92,58	2	R\$ 97,79	R\$ 8,15
LABORATORIO	163	LONGARINA DE PLASTICO TIPO CONCHA COM 4 LUGARES	4	SEDE - CORREDOR SALAS	1.2.3.020.000.0001	08/10/2019	R\$ 467,85	232,21	12	R\$ 38,99	R\$ 3,25
LABORATORIO	165	LONGARINA DE PLASTICO INJETADO COM 4 LUGARES	4	SEDE - CORREDOR SALAS	1.2.3.020.000.0001	08/10/2019	R\$ 467,85	232,21	12	R\$ 38,99	R\$ 3,25
LABORATORIO	161	LONGARINA DE PLASTICO TIPO CONCHA COM 4 LUGARES	4	SEDE - CORREDOR SALAS	1.2.3.020.000.0001	08/10/2019	R\$ 467,85	232,21	12	R\$ 38,99	R\$ 3,25
LABORATORIO	627	LONGARINA DE PLASTICO TIPO CONCHA COM 4 LUGARES	4	SEDE - CORREDOR SALAS	1.2.3.020.000.0001	08/10/2019	R\$ 467,85	232,21	12	R\$ 38,99	R\$ 3,25
SANTA CASA	147	ESCADA 2 DEGRAUS	4	SEDE - SALA 15	1.2.3.200.000.0003	03/03/2020	R\$ 521,03	-	8	R\$ 65,13	R\$ 5,43
LABORATORIO	628	FOCO CLINICO FN 500B	4	SEDE - SALA 15	1.2.3.030.000.0001	31/12/2021	R\$ 435,58	435,58	10	R\$ 43,56	R\$ 3,63
LABORATORIO	629	CADEIRA GIRATORIO COURINO	5	SEDE - SALA 15	1.2.3.020.000.0001	08/10/2019	R\$ 265,86	186,00	9	R\$ 29,54	R\$ 2,46
LABORATORIO	630	DIVA CLINICO 2 PORTAS 3 GAVETAS	5	SEDE - SALA 15	1.2.3.020.000.0001	31/12/2021	R\$ 1.705,13	1.705,13	14	R\$ 121,79	R\$ 10,15
LABORATORIO	19	BIOMBO 03 DIVISORIAS PADRAO HOSPITALAR	2	SEDE - SALA 15	1.2.3.030.000.0001	08/10/2019	R\$ 170,52	170,52	5	R\$ 34,10	R\$ 2,84



TIPO	Nº PATRIMÔNIO	DESCRIÇÃO	ESTADO DO BEM (CONSERVAÇÃO)	LOCALIZAÇÃO	GRUPO CONTABIL	DATA DE AQUISIÇÃO	VALOR AVALIADO + CUSTO	MAIS VALIA	VIDA UTIL	DEPRECIACAO ANUAL	DEPRECIACAO MENSAL
LABORATORIO	631	MESA EM L COM 2 GAVETAS 140 X 140	4	SEDE - SALA 15	1.2.3.020.000.0001	08/10/2019	R\$ 708,48	437,96	12	R\$ 59,04	R\$ 4,92
LABORATORIO	632	CADEIRA FIXA COM ESTOFADO AZUL	5	SEDE - SALA 15	1.2.3.020.000.0001	31/12/2021	R\$ 119,82	119,82	9	R\$ 13,31	R\$ 1,11
LABORATORIO	633	LONGARINA 2 LUGARES	5	SEDE - SALA 15	1.2.3.020.000.0001	08/10/2019	R\$ 372,37	254,72	14	R\$ 26,60	R\$ 2,22
LABORATORIO	634	ARMARIO DE AÇO 2 PORTAS 2,00 X 0,90	4	SEDE - SALA 15	1.2.3.020.000.0001	31/12/2021	R\$ 918,00	918,00	12	R\$ 76,50	R\$ 6,38
LABORATORIO	635	AR CONDICIONADO PHILCO 9.000 BTUS	4	SEDE - SALA 12	1.2.3.070.000.0001	31/12/2021	R\$ 1.323,22	1.323,22	12	R\$ 110,27	R\$ 9,19
LABORATORIO	636	MESA EM L COM 2 GAVETAS 140 X 140	4	SEDE - SALA 12	1.2.3.020.000.0001	08/10/2019	R\$ 708,48	576,11	12	R\$ 59,04	R\$ 4,92
LABORATORIO	637	CADEIRA ESTOFADA VERDE FIXA	3	SEDE - SALA 12	1.2.3.020.000.0001	31/12/2021	R\$ 110,47	110,47	5	R\$ 22,09	R\$ 1,84
LABORATORIO	638	CADEIRA ESTOFADA VERDE FIXA	3	SEDE - SALA 12	1.2.3.020.000.0001	31/12/2021	R\$ 110,47	110,47	5	R\$ 22,09	R\$ 1,84
LABORATORIO	639	CADEIRA COURINO AZUL	5	SEDE - SALA 08	1.2.3.020.000.0001	31/12/2021	R\$ 158,79	158,79	9	R\$ 17,64	R\$ 1,47
LABORATORIO	640	CADEIRA ESTOFADO AZUL	3	SEDE - SALA 08	1.2.3.020.000.0001	31/12/2021	R\$ 88,22	88,22	5	R\$ 17,64	R\$ 1,47
LABORATORIO	641	ARMARIO MDF 2 PORTAS 1,48 X 0,80	3	SEDE - SALA 08	1.2.3.020.000.0001	31/12/2021	R\$ 288,03	288,03	8	R\$ 36,00	R\$ 3,00
LABORATORIO	18	MACA PADRAO HOSPITALAR BRANCA (DIVA)	4	SEDE - SALA 08	1.2.3.030.000.0001	08/10/2019	R\$ 418,62	176,89	10	R\$ 41,86	R\$ 3,49
LABORATORIO	642	MESA EM L P/ ESCRITORIO 2 GAVETAS	4	SEDE - SALA 08	1.2.3.020.000.0001	31/12/2021	R\$ 708,48	708,48	12	R\$ 59,04	R\$ 4,92
SANTA CASA	40	LANTERNA PROFISSIONAL LED RECARREGAVEL Q5	3	SEDE - SALA 08	1.2.3.200.000.0003	18/08/2017	R\$ 50,52	-	5	R\$ 10,10	R\$ 0,84
LABORATORIO	643	ESCADA 2 DEGRAUS	2	SEDE - SALA 09	1.2.3.020.000.0001	31/12/2021	R\$ 32,24	32,24	3	R\$ 10,75	R\$ 0,90
LABORATORIO	644	AR CONDICIONADO PHILCO 9.000 BTUS	3	SEDE - SALA 09	1.2.3.070.000.0001	31/12/2021	R\$ 827,01	827,01	8	R\$ 103,38	R\$ 8,61
SANTA CASA	41	VENTILADOR DE TETO	3	SEDE - SALA 09	1.2.3.200.000.0003	18/08/2017	R\$ 50,52	-	5	R\$ 10,10	R\$ 0,84
LABORATORIO	2	CADEIRA SECRETARIA EM CHENILE BASE FIXA	4	SEDE - SALA 09	1.2.3.020.000.0001	08/10/2019	R\$ 128,90	86,91	8	R\$ 16,11	R\$ 1,34
LABORATORIO	4	CADEIRA SECRETARIA EM CHENILE BASE FIXA	4	SEDE - SALA 09	1.2.3.020.000.0001	08/10/2019	R\$ 128,90	86,91	8	R\$ 16,11	R\$ 1,34
SANTA CASA	6	NEGATOSCOPIO	2	SEDE - FISIOTERAPIA	1.2.3.200.000.0001	11/04/2017	R\$ 260,82	-	5	R\$ 52,16	R\$ 4,35
LABORATORIO	645	ARMARIO VITRINE	3	SEDE - FISIOTERAPIA	1.2.3.020.000.0001	31/12/2021	R\$ 782,14	782,14	8	R\$ 97,77	R\$ 8,15
SANTA CASA	220	BANQUETA TIPO MOCHO 030 DIAMETRO X 047 ALTURA ASSENTO CORINO	4	SEDE - FISIOTERAPIA	1.2.3.200.000.0001	10/07/2019	R\$ 164,98	-	12	R\$ 13,75	R\$ 1,15
SANTA CASA	223	BANQUETA TIPO MOCHO 030 DIAMETRO X 047 ALTURA ASSENTO CORINO	4	SEDE - FISIOTERAPIA	1.2.3.200.000.0001	10/07/2019	R\$ 164,98	-	12	R\$ 13,75	R\$ 1,15
SANTA CASA	26	MESA EM FIBRA C/ RODAS	3	SEDE - FISIOTERAPIA	1.2.3.200.000.0004	10/07/2017	R\$ -	-	8	R\$ -	R\$ -
SANTA CASA	37	ARMARIO 8 GAVETAS	2	SEDE - FISIOTERAPIA	1.2.3.200.000.0004	27/07/2017	R\$ -	-	5	R\$ -	R\$ -
SANTA CASA	376	BENGALA	4	SEDE - FISIOTERAPIA	1.2.3.200.000.0001	31/12/2021	R\$ -	-	8	R\$ -	R\$ -
SANTA CASA	377	BENGALA	4	SEDE - FISIOTERAPIA	1.2.3.200.000.0001	31/12/2021	R\$ -	-	8	R\$ -	R\$ -
SANTA CASA	378	MULETA	4	SEDE - FISIOTERAPIA	1.2.3.200.000.0001	31/12/2021	R\$ -	-	8	R\$ -	R\$ -
SANTA CASA	380	MULETA	4	SEDE - FISIOTERAPIA	1.2.3.200.000.0001	31/12/2021	R\$ -	-	8	R\$ -	R\$ -
SANTA CASA	381	MULETA	4	SEDE - FISIOTERAPIA	1.2.3.200.000.0001	31/12/2021	R\$ -	-	8	R\$ -	R\$ -
SANTA CASA	379	MULETA	4	SEDE - FISIOTERAPIA	1.2.3.200.000.0001	31/12/2021	R\$ -	-	8	R\$ -	R\$ -
SANTA CASA	382	BENGALA	4	SEDE - FISIOTERAPIA	1.2.3.200.000.0001	31/12/2021	R\$ -	-	8	R\$ -	R\$ -
SANTA CASA	383	BENGALA	4	SEDE - FISIOTERAPIA	1.2.3.200.000.0001	31/12/2021	R\$ -	-	8	R\$ -	R\$ -
SANTA CASA	386	MULETA	4	SEDE - FISIOTERAPIA	1.2.3.200.000.0001	31/12/2021	R\$ -	-	8	R\$ -	R\$ -

TIPO	Nº PATRIMÔNIO	DESCRIÇÃO	ESTADO DO BEM (CONSERVAÇÃO)	LOCALIZAÇÃO	GRUPO CONTABIL	DATA DE AQUISIÇÃO	VALOR AVALIADO + CUSTO	MAIS VALIA	VIDA UTIL	DEPRECIACAO ANUAL	DEPRECIACAO MENSAL
SANTA CASA	384	MULETA	4	SEDE - FISIOTERAPIA	1.2.3.200.000.0001	31/12/2021	R\$ -	-	8	R\$ -	R\$ -
SANTA CASA	385	MULETA	4	SEDE - FISIOTERAPIA	1.2.3.200.000.0001	31/12/2021	R\$ -	-	8	R\$ -	R\$ -
SANTA CASA	387	MULETA	4	SEDE - FISIOTERAPIA	1.2.3.200.000.0001	31/12/2021	R\$ -	-	8	R\$ -	R\$ -
SANTA CASA	247	DIVA BAIXO TABLADO PARA FISIOTERAPIA	4	SEDE - FISIOTERAPIA	1.2.3.200.000.0001	15/08/2019	R\$ 652,96	-	12	R\$ 54,41	R\$ 4,53
SANTA CASA	263	NEURODYN II IBRAMED APARELHO DE CORRENTE TENS FES E RUSSA.04 CANAIS	4	SEDE - FISIOTERAPIA	1.2.3.200.000.0003	15/08/2019	R\$ 788,01	-	12	R\$ 65,67	R\$ 5,47
LABORATORIO	646	AR CONDICIONADO PHILCO 12.000 BTUS	4	SEDE - FISIOTERAPIA	1.2.3.070.000.0001	31/12/2021	R\$ 1.435,20	1.435,20	12	R\$ 119,60	R\$ 9,97
SANTA CASA	231	MESA AUXILIAR TUBULAR	4	SEDE - FISIOTERAPIA	1.2.3.200.000.0001	10/07/2019	R\$ 131,98	-	12	R\$ 11,00	R\$ 0,92
SANTA CASA	243	MINI BIKE ACTE	4	SEDE - FISIOTERAPIA	1.2.3.200.000.0003	16/07/2019	R\$ 137,83	-	8	R\$ 17,23	R\$ 1,44
SANTA CASA	246	DIVA BAIXO TABLADO PARA FISIOTERAPIA	3	SEDE - FISIOTERAPIA	1.2.3.200.000.0001	15/08/2019	R\$ 652,96	-	8	R\$ 81,62	R\$ 6,80
SANTA CASA	255	NEURODYN II IBRAMED APARELHO DE CORRENTE TENS FES E RUSSA.04 CANAIS	4	SEDE - FISIOTERAPIA	1.2.3.200.000.0003	15/08/2019	R\$ 788,01	-	12	R\$ 65,67	R\$ 5,47
SANTA CASA	535	ESPELHO	4	SEDE - FISIOTERAPIA	1.2.3.200.000.0001	15/08/2019	R\$ 364,30	-	12	R\$ 30,36	R\$ 2,53
SANTA CASA	280	BALANCE STEPER C/ TAPETE ANTIDERRAPANTE	4	SEDE - FISIOTERAPIA	1.2.3.200.000.0003	15/08/2019	R\$ 197,10	-	8	R\$ 24,64	R\$ 2,05
SANTA CASA	236	APARELHO DE INFRAVERMELHO COM PEDESTAL	4	SEDE - FISIOTERAPIA	1.2.3.200.000.0003	10/07/2019	R\$ 258,51	-	12	R\$ 21,54	R\$ 1,80
SANTA CASA	244	MINI BIKE ACTE	4	SEDE - FISIOTERAPIA	1.2.3.200.000.0003	16/07/2019	R\$ 137,83	-	8	R\$ 17,23	R\$ 1,44
SANTA CASA	375	ANDADOR	5	SEDE - FISIOTERAPIA	1.2.3.200.000.0001	31/12/2021	R\$ -	-	9	R\$ -	R\$ -
SANTA CASA	372	ANDADOR	5	SEDE - FISIOTERAPIA	1.2.3.200.000.0001	31/12/2021	R\$ -	-	9	R\$ -	R\$ -
SANTA CASA	374	ANDADOR	5	SEDE - FISIOTERAPIA	1.2.3.200.000.0001	31/12/2021	R\$ -	-	9	R\$ -	R\$ -
SANTA CASA	373	ANDADOR	5	SEDE - FISIOTERAPIA	1.2.3.200.000.0001	31/12/2021	R\$ -	-	9	R\$ -	R\$ -
SANTA CASA	202	THERMO WAVE	4	SEDE - FISIOTERAPIA	1.2.3.200.000.0003	15/05/2018	R\$ 55,89	-	8	R\$ 6,99	R\$ 0,58
LABORATORIO	648	ESCADA 2 DEGRAUS	3	SEDE - FISIOTERAPIA	1.2.3.020.000.0001	31/12/2021	R\$ 53,73	53,73	5	R\$ 10,75	R\$ 0,90
LABORATORIO	649	ESCADA 2 DEGRAUS	3	SEDE - FISIOTERAPIA	1.2.3.020.000.0001	31/12/2021	R\$ 53,73	53,73	5	R\$ 10,75	R\$ 0,90
SANTA CASA	227	MESA AUXILIAR TUBULAR	4	SEDE - FISIOTERAPIA	1.2.3.200.000.0001	10/07/2019	R\$ 131,98	-	12	R\$ 11,00	R\$ 0,92
LABORATORIO	650	MACA TUBULAR	5	SEDE - FISIOTERAPIA	1.2.3.020.000.0001	31/12/2021	R\$ 455,60	455,60	11	R\$ 41,42	R\$ 3,45
SANTA CASA	106	MESA AUXILIAR	4	SEDE - FISIOTERAPIA	1.2.3.200.000.0001	31/12/2021	R\$ -	-	12	R\$ -	R\$ -
LABORATORIO	651	ESCADA 2 DEGRAUS FERRO	3	SEDE - FISIOTERAPIA	1.2.3.020.000.0001	31/12/2021	R\$ 53,73	53,73	5	R\$ 10,75	R\$ 0,90
SANTA CASA	222	BANQUETA TIPO MOCHO 030 DIAMETRO X 047 ALTURA ASSENTO CORINO	3	SEDE - FISIOTERAPIA	1.2.3.200.000.0001	10/07/2019	R\$ 164,98	-	8	R\$ 20,62	R\$ 1,72
SANTA CASA	225	MESA AUXILIAR TUBULAR	4	SEDE - FISIOTERAPIA	1.2.3.200.000.0001	10/07/2019	R\$ 131,98	-	12	R\$ 11,00	R\$ 0,92
LABORATORIO	118	CADEIRA FIXA	3	SEDE - FISIOTERAPIA	1.2.3.030.000.0001	08/10/2019	R\$ 70,30	519,49	5	R\$ 14,06	R\$ 1,17
SANTA CASA	229	MESA AUXILIAR TUBULAR	4	SEDE - FISIOTERAPIA	1.2.3.200.000.0001	10/07/2019	R\$ 131,98	-	12	R\$ 11,00	R\$ 0,92
SANTA CASA	262	ESTIMULADOR MUSCULAR NEURODYN	4	SEDE - FISIOTERAPIA	1.2.3.200.000.0003	15/08/2019	R\$ 1.577,33	-	10	R\$ 157,73	R\$ 13,14
LABORATORIO	12	CADEIRA SECRETARIA EM CHENILE BASE FIXA	4	SEDE - FISIOTERAPIA	1.2.3.020.000.0001	08/10/2019	R\$ 128,90	86,91	8	R\$ 16,11	R\$ 1,34
SANTA CASA	256	ESTIMULADOR MUSCULAR NEURODYN	3	SEDE - FISIOTERAPIA	1.2.3.200.000.0003	15/08/2019	R\$ 1.577,33	-	6	R\$ 262,89	R\$ 21,91
SANTA CASA	260	ESTIMULADOR MUSCULAR NEURODYN	3	SEDE - FISIOTERAPIA	1.2.3.200.000.0003	15/08/2019	R\$ 1.577,33	-	6	R\$ 262,89	R\$ 21,91
LABORATORIO	652	CADEIRA FIXA	3	SEDE - FISIOTERAPIA	1.2.3.020.000.0001	31/12/2021	R\$ 70,30	70,30	5	R\$ 14,06	R\$ 1,17

TIPO	Nº PATRIMÔNIO	DESCRIÇÃO	ESTADO DO BEM (CONSERVAÇÃO)	LOCALIZAÇÃO	GRUPO CONTABIL	DATA DE AQUISIÇÃO	VALOR AVALIADO + CUSTO	MAIS VALIA	VIDA UTIL	DEPRECIACAO ANUAL	DEPRECIACAO MENSAL
SANTA CASA	240	ESTEIRA ELETRICA PROFISSIONAL	4	SEDE - FISIOTERAPIA	1.2.3.200.000.0003	16/07/2019	R\$ 2.040,76	-	12	R\$ 170,06	R\$ 14,17
SANTA CASA	241	ESTEIRA ELETRICA PROFISSIONAL	4	SEDE - FISIOTERAPIA	1.2.3.200.000.0003	16/07/2019	R\$ 2.040,76	-	12	R\$ 170,06	R\$ 14,17
SANTA CASA	517	ESTACAO DE MUSCULACAO PERFORMER WZ MOVEMENT	4	SEDE - FISIOTERAPIA	1.2.3.200.000.0003	15/08/2019	R\$ 3.348,68	-	12	R\$ 279,06	R\$ 23,25
LABORATORIO	653	ESTANTE DE AÇO 6 PRATELEIRAS	5	SEDE - FISIOTERAPIA	1.2.3.020.000.0001	08/10/2019	R\$ 207,00	115,13	14	R\$ 14,79	R\$ 1,23
SANTA CASA	270	BICICLETA ERGOMETRICA	4	SEDE - FISIOTERAPIA	1.2.3.200.000.0003	05/09/2019	R\$ 1.172,23	-	12	R\$ 97,69	R\$ 8,14
SANTA CASA	269	BICICLETA ERGOMETRICA	4	SEDE - FISIOTERAPIA	1.2.3.200.000.0003	05/09/2019	R\$ 1.172,23	-	12	R\$ 97,69	R\$ 8,14
SANTA CASA	251	TABLADO PARA BARRA PARALELA 2 MTS	4	SEDE - FISIOTERAPIA	1.2.3.200.000.0001	15/08/2019	R\$ 462,63	-	12	R\$ 38,55	R\$ 3,21
LABORATORIO	14	MESA EM MADEIRA COM 1 GAVETA (0,60X0,45)	2	SEDE - FISIOTERAPIA	1.2.3.020.000.0001	08/10/2019	R\$ 327,00	122,93	5	R\$ 65,40	R\$ 5,45
LABORATORIO	11	CADEIRA SECRETARIA EM CHENILE BASE FIXA	4	SEDE - FISIOTERAPIA	1.2.3.020.000.0001	08/10/2019	R\$ 128,90	86,91	8	R\$ 16,11	R\$ 1,34
LABORATORIO	207	CADEIXA FIXA ESTOFADA PRETA	4	SEDE - FISIOTERAPIA	1.2.3.020.000.0001	08/10/2019	R\$ 112,48	20,62	12	R\$ 9,37	R\$ 0,78
SANTA CASA	249	CAMA ELASTICA 30 MOLAS	4	SEDE - FISIOTERAPIA	1.2.3.200.000.0001	15/08/2019	R\$ 109,83	-	8	R\$ 13,73	R\$ 1,14
SANTA CASA	250	CAMA ELASTICA 30 MOLAS	4	SEDE - FISIOTERAPIA	1.2.3.200.000.0001	15/08/2019	R\$ 109,83	-	8	R\$ 13,73	R\$ 1,14
SANTA CASA	238	ESPALDAR DE MADEIRA 240 X 085 S/ REGULAGEM	4	SEDE - FISIOTERAPIA	1.2.3.200.000.0001	10/07/2019	R\$ 330,03	-	12	R\$ 27,50	R\$ 2,29
LABORATORIO	654	MESA P/ ESCRITORIO 60 X 60	4	SEDE - FISIOTERAPIA	1.2.3.020.000.0001	08/10/2019	R\$ 310,91	207,96	12	R\$ 25,91	R\$ 2,16
LABORATORIO	655	ARMARIO 2 PORTAS 80 X 1,60	5	SEDE - FISIOTERAPIA	1.2.3.020.000.0001	31/12/2021	R\$ 239,84	239,84	14	R\$ 17,13	R\$ 1,43
SANTA CASA	237	APARELHO DE INFRAVERMELHO COM PEDESTAL	4	SEDE - FISIOTERAPIA	1.2.3.200.000.0003	10/07/2019	R\$ 258,51	-	12	R\$ 21,54	R\$ 1,80
SANTA CASA	518	APARELHO DE INFRAVERMELHO COM PEDESTAL	4	SEDE - FISIOTERAPIA	1.2.3.200.000.0003	10/07/2019	R\$ 258,51	-	12	R\$ 21,54	R\$ 1,80
SANTA CASA	281	VENTILADOR TORRE 03 PAS	3	SEDE - FISIOTERAPIA	1.2.3.200.000.0003	28/02/2019	R\$ 182,56	-	5	R\$ 36,51	R\$ 3,04
SANTA CASA	233	MESA AUXILIAR TUBULAR	4	SEDE - FISIOTERAPIA	1.2.3.200.000.0001	10/07/2019	R\$ 131,98	-	12	R\$ 11,00	R\$ 0,92
SANTA CASA	232	MESA AUXILIAR TUBULAR	4	SEDE - FISIOTERAPIA	1.2.3.200.000.0001	10/07/2019	R\$ 131,98	-	12	R\$ 11,00	R\$ 0,92
SANTA CASA	228	MESA AUXILIAR TUBULAR	4	SEDE - FISIOTERAPIA	1.2.3.200.000.0001	10/07/2019	R\$ 131,98	-	12	R\$ 11,00	R\$ 0,92
SANTA CASA	226	MESA AUXILIAR TUBULAR	4	SEDE - FISIOTERAPIA	1.2.3.200.000.0001	10/07/2019	R\$ 131,98	-	12	R\$ 11,00	R\$ 0,92
SANTA CASA	230	MESA AUXILIAR TUBULAR	4	SEDE - FISIOTERAPIA	1.2.3.200.000.0001	10/07/2019	R\$ 131,98	-	12	R\$ 11,00	R\$ 0,92
SANTA CASA	224	MESA AUXILIAR TUBULAR	4	SEDE - FISIOTERAPIA	1.2.3.200.000.0001	10/07/2019	R\$ 131,98	-	12	R\$ 11,00	R\$ 0,92
SANTA CASA	258	ESTIMULADOR MUSCULAR NEURODYN	4	SEDE - FISIOTERAPIA	1.2.3.200.000.0003	15/08/2019	R\$ 1.577,33	-	10	R\$ 157,73	R\$ 13,14
LABORATORIO	656	ESCADA 2 DEGRAUS	4	SEDE - FISIOTERAPIA	1.2.3.020.000.0001	31/12/2021	R\$ 85,96	85,96	8	R\$ 10,75	R\$ 0,90
SANTA CASA	219	BANQUETA TIPO MOCHO 030 DIAMETRO X 047 ALTURA ASSENTO CORINO	4	SEDE - FISIOTERAPIA	1.2.3.200.000.0001	10/07/2019	R\$ 164,98	-	12	R\$ 13,75	R\$ 1,15
SANTA CASA	221	BANQUETA TIPO MOCHO 030 DIAMETRO X 047 ALTURA ASSENTO CORINO	4	SEDE - FISIOTERAPIA	1.2.3.200.000.0001	10/07/2019	R\$ 164,98	-	12	R\$ 13,75	R\$ 1,15
SANTA CASA	519	ELETRO ESTIMULADOR TENS FES HTM 09966	5	SEDE - FISIOTERAPIA	1.2.3.200.000.0003	31/12/2021	R\$ -	-	11	R\$ -	R\$ -
SANTA CASA	257	NEURODYN II IBRAMED APARELHO DE CORRENTE TENS FES E RUSSA 04 CANAIS	4	SEDE - FISIOTERAPIA	1.2.3.200.000.0003	15/08/2019	R\$ 788,01	-	10	R\$ 78,80	R\$ 6,57
LABORATORIO	657	ESCADA 2 DEGRAUS	3	SEDE - FISIOTERAPIA	1.2.3.020.000.0001	31/12/2021	R\$ 53,73	53,73	5	R\$ 10,75	R\$ 0,90
LABORATORIO	658	ESCADA 2 DEGRAUS	3	SEDE - FISIOTERAPIA	1.2.3.020.000.0001	31/12/2021	R\$ 53,73	53,73	5	R\$ 10,75	R\$ 0,90
SANTA CASA	261	ESTIMULADOR MUSCULAR NEURODYN	3	SEDE - FISIOTERAPIA	1.2.3.200.000.0003	15/08/2019	R\$ 1.577,33	-	6	R\$ 262,89	R\$ 21,91
LABORATORIO	659	ESCADA 2 DEGRAUS	4	SEDE - FISIOTERAPIA	1.2.3.020.000.0001	31/12/2021	R\$ 85,96	85,96	8	R\$ 10,75	R\$ 0,90

TIPO	Nº PATRIMÔNIO	DESCRIÇÃO	ESTADO DO BEM (CONSERVAÇÃO)	LOCALIZAÇÃO	GRUPO CONTABIL	DATA DE AQUISIÇÃO	VALOR AVALIADO + CUSTO	MAIS VALIA	VIDA UTIL	DEPRECIACAO ANUAL	DEPRECIACAO MENSAL
SANTA CASA	278	ULTRASON SONOPULSE III	4	SEDE - FISIOTERAPIA	1.2.3.200.000.0003	15/08/2019	R\$ 853,07	-	10	R\$ 85,31	R\$ 7,11
LABORATORIO	160	LONGARINA DE PLASTICO TIPO CONCHA COM 4 LUGARES	4	SEDE - RECPÇÃO	1.2.3.020.000.0001	08/10/2019	R\$ 467,85	232,21	12	R\$ 38,99	R\$ 3,25
LABORATORIO	162	LONGARINA DE PLASTICO TIPO CONCHA COM 4 LUGARES	4	SEDE - RECPÇÃO	1.2.3.020.000.0001	08/10/2019	R\$ 467,85	232,21	12	R\$ 38,99	R\$ 3,25
LABORATORIO	660	LONGARINA DE PLASTICO TIPO CONCHA COM 4 LUGARES	4	SEDE - RECPÇÃO	1.2.3.020.000.0001	08/10/2019	R\$ 467,85	232,21	12	R\$ 38,99	R\$ 3,25
LABORATORIO	661	BEBEDOURO DE COLUNA KARINA	5	SEDE - RECPÇÃO	1.2.3.020.000.0001	31/12/2021	R\$ 682,30	682,30	9	R\$ 75,81	R\$ 6,32
LABORATORIO	158	LONGARINA EM CORINO COM 4 LUGARES COM APOIO DE BRACO	4	SEDE - RECPÇÃO	1.2.3.020.000.0001	08/10/2019	R\$ 467,85	287,44	12	R\$ 38,99	R\$ 3,25
LABORATORIO	662	TV TCL 52" MOD 55P25 941174L18MA	5	SEDE - RECPÇÃO	1.2.3.020.000.0001	31/12/2021	R\$ 1.992,91	1.992,91	9	R\$ 221,43	R\$ 18,45
LABORATORIO	663	ARQUIVO DE AÇO 4 GAVETAS	5	SEDE - RECPÇÃO	1.2.3.020.000.0001	08/10/2019	R\$ 656,59	328,47	14	R\$ 46,90	R\$ 3,91
LABORATORIO	664	ARQUIVO DE AÇO 4 GAVETAS	5	SEDE - RECPÇÃO	1.2.3.020.000.0001	08/10/2019	R\$ 656,59	328,47	14	R\$ 46,90	R\$ 3,91
LABORATORIO	665	ARQUIVO DE AÇO 4 GAVETAS	2	SEDE - RECPÇÃO	1.2.3.020.000.0001	08/10/2019	R\$ 218,86	12,25	5	R\$ 43,77	R\$ 3,65
LABORATORIO	666	CADEIRA GIRATORIO C/ BRAÇO	5	SEDE - RECPÇÃO	1.2.3.020.000.0001	31/12/2021	R\$ 265,86	265,86	9	R\$ 29,54	R\$ 2,46
LABORATORIO	667	CPU NTC	5	SEDE - RECPÇÃO	1.2.3.070.000.0001	08/10/2019	R\$ 1.799,10	1.539,66	6	R\$ 299,85	R\$ 24,99
LABORATORIO	154	MONITOR AOC 17"	3	SEDE - RECPÇÃO	1.2.3.080.000.0003	08/10/2019	R\$ 160,75	59,67	3	R\$ 53,58	R\$ 4,47
LABORATORIO	146	BALCAO DE ATENDIMENTO DUPLO 2,40 X 1,20 ESTRUTURA EM ACO E MADEIRA	4	SEDE - RECPÇÃO	1.2.3.020.000.0001	08/10/2019	R\$ 1.815,20	36,71	12	R\$ 151,27	R\$ 12,61
LABORATORIO	157	POLTRONA EM MADEIRA MACICA	3	SEDE - RECPÇÃO	1.2.3.020.000.0001	08/10/2019	R\$ 275,60	278,27	8	R\$ 34,45	R\$ 2,87
LABORATORIO	668	POLTRONA EM MADEIRA MACICA	3	SEDE - RECPÇÃO	1.2.3.020.000.0001	08/10/2019	R\$ 275,60	278,27	8	R\$ 34,45	R\$ 2,87
LABORATORIO	669	ARMARIO 2 PORTAS EM MDF	4	SEDE - RECPÇÃO	1.2.3.020.000.0001	08/10/2019	R\$ 225,96	43,96	12	R\$ 18,83	R\$ 1,57
LABORATORIO	670	IMPRESSORA KYOCERA 20-40	4	SEDE - RECPÇÃO	1.2.3.070.000.0001	31/12/2021	R\$ 3.220,07	3.220,07	5	R\$ 644,01	R\$ 53,67
LABORATORIO	671	ARMARIO BAIXO C/ RODA 1 GAVETA 1 PORTA 55 X 40	3	SEDE - RECPÇÃO	1.2.3.020.000.0001	31/12/2021	R\$ 80,33	80,33	8	R\$ 10,04	R\$ 0,84
LABORATORIO	672	CADEIRA GIRATORIA AZUL	4	SEDE - RECPÇÃO	1.2.3.020.000.0001	31/12/2021	R\$ 191,92	191,92	8	R\$ 23,99	R\$ 2,00
LABORATORIO	673	CADEIRA GIRATORIA AZUL	4	SEDE - RECPÇÃO	1.2.3.020.000.0001	31/12/2021	R\$ 191,92	191,92	8	R\$ 23,99	R\$ 2,00
LABORATORIO	155	MESA DE CENTRO EM MADEIRA 0,90 X 0,40	4	SEDE - RECPÇÃO	1.2.3.020.000.0001	08/10/2019	R\$ 173,87	48,22	12	R\$ 14,49	R\$ 1,21
LABORATORIO	674	CADEIRA DE RODAS BELA MED P/ OBESO	5	SEDE - RECPÇÃO	1.2.3.020.000.0001	31/12/2021	R\$ 872,10	872,10	9	R\$ 96,90	R\$ 8,08
LABORATORIO	675	ESCADA 2 DEGRAUS	3	SEDE - RECPÇÃO	1.2.3.020.000.0001	31/12/2021	R\$ 53,73	53,73	8	R\$ 6,72	R\$ 0,56
LABORATORIO	676	MESA P/ ESCRITORIO 2 GAVETAS	3	SEDE - RECPÇÃO	1.2.3.020.000.0001	31/12/2021	R\$ 275,48	275,48	8	R\$ 34,43	R\$ 2,87
LABORATORIO	7	BALANCA DIGITAL WELMY MODELO R/1 109-E	4	SEDE - SALA 18	1.2.3.030.000.0001	08/10/2019	R\$ 783,40	783,40	12	R\$ 65,28	R\$ 5,44
LABORATORIO	677	CADEIRA FIXA ESTOFADO AZUL	4	SEDE - SALA 18	1.2.3.020.000.0001	31/12/2021	R\$ 106,51	106,51	8	R\$ 13,31	R\$ 1,11
SANTA CASA	120	MESA P ESCRITORIO	3	SEDE - SALA 18	1.2.3.200.000.0003	15/05/2018	R\$ 310,24	-	8	R\$ 38,78	R\$ 3,23
LABORATORIO	678	SUPORTE DE BRAÇO P/ COLETA	3	SEDE - SALA 18	1.2.3.020.000.0001	31/12/2021	R\$ 102,10	102,10	5	R\$ 20,42	R\$ 1,70
LABORATORIO	679	RELOGIO DE PONTO HENRY SUPER FACIL R 02	3	SEDE - SALA 18 - CORREDOR	1.2.3.070.000.0001	31/12/2021	R\$ 681,16	681,16	3	R\$ 227,05	R\$ 18,92
LABORATORIO	680	BANCO DE JARDIM EM MADEIRA COM PES EM FERRO PINTADO	4	SEDE - RECPÇÃO	1.2.3.020.000.0001	08/10/2019	R\$ 457,00	256,41	12	R\$ 38,08	R\$ 3,17
LABORATORIO	681	BANCO DE JARDIM EM MADEIRA COM PES EM FERRO PINTADO	4	SEDE - RECPÇÃO	1.2.3.020.000.0001	08/10/2019	R\$ 457,00	256,41	12	R\$ 38,08	R\$ 3,17
LABORATORIO	682	BANCO DE JARDIM EM MADEIRA COM PES EM FERRO PINTADO	4	SEDE - RECPÇÃO	1.2.3.020.000.0001	08/10/2019	R\$ 457,00	256,41	12	R\$ 38,08	R\$ 3,17
LABORATORIO	683	BANCO DE JARDIM EM MADEIRA COM PES EM FERRO PINTADO	4	SEDE - RECPÇÃO	1.2.3.020.000.0001	08/10/2019	R\$ 457,00	256,41	12	R\$ 38,08	R\$ 3,17

TIPO	Nº PATRIMÔNIO	DESCRIÇÃO	ESTADO DO BEM (CONSERVAÇÃO)	LOCALIZAÇÃO	GRUPO CONTABIL	DATA DE AQUISIÇÃO	VALOR AVALIADO + CUSTO	MAIS VALIA	VIDA UTIL	DEPRECIACAO ANUAL	DEPRECIACAO MENSAL
LABORATORIO	6	ARMARIO EM MDF 02 PORTAS 160 X 080	3	SEDE - SALA 02	1.2.3.020.000.0001	08/10/2019	R\$ 288,03	106,03	8	R\$ 36,00	R\$ 3,00
LABORATORIO	685	AR CONDICIONADO CONSUL 9.000 BTUS	4	SEDE - SALA 02	1.2.3.030.000.0001	08/10/2019	R\$ 1.308,28	1.308,28	12	R\$ 109,02	R\$ 9,09
LABORATORIO	684	ESCADA 2 DEGRAUS	4	SEDE - SALA 02	1.2.3.020.000.0001	31/12/2021	R\$ 85,96	85,96	8	R\$ 10,75	R\$ 0,90
LABORATORIO	13	CADEIRA SECRETARIA EM CORINO COM RODIZIO E APOIO DE BRACO	4	SEDE - SALA 02	1.2.3.020.000.0001	08/10/2019	R\$ 236,32	145,23	8	R\$ 29,54	R\$ 2,46
LABORATORIO	15	NEGATOSCOPIO 047 X072 X09	4	SEDE - SALA 02	1.2.3.030.000.0001	08/10/2019	R\$ 415,56	252,97	12	R\$ 34,63	R\$ 2,89
LABORATORIO	686	MESA P/ ESCRITORIO EM L	5	SEDE - SALA 02	1.2.3.020.000.0001	08/10/2019	R\$ 809,55	580,01	14	R\$ 57,83	R\$ 4,82
LABORATORIO	20	MONITOR AOC 18,5 POLEGADAS	4	SEDE - SALA 02	1.2.3.080.000.0003	08/10/2019	R\$ 431,60	237,95	5	R\$ 86,32	R\$ 7,19
SANTA CASA	687	GAVETEIRO 4 GAVETAS	3	SEDE - SALA 02	1.2.3.200.000.0001	03/03/2020	R\$ 456,52	-	8	R\$ 57,06	R\$ 4,76
LABORATORIO	688	CADEIRA FIXA ESTOFADO AZUL	3	SEDE - SALA 02	1.2.3.020.000.0001	31/12/2021	R\$ 66,57	66,57	5	R\$ 13,31	R\$ 1,11
LABORATORIO	689	CADEIRA FIXA ESTOFADO AZUL	3	SEDE - SALA 02	1.2.3.020.000.0001	08/10/2019	R\$ 66,57	24,58	5	R\$ 13,31	R\$ 1,11
SANTA CASA	54	VENTILADO DE TETO	3	SEDE - SALA 02	1.2.3.200.000.0001	31/12/2021	R\$ -	-	5	R\$ -	R\$ -
LABORATORIO	690	MOCHO C/ RODAS	3	SEDE - SALA 02	1.2.3.020.000.0001	31/12/2021	R\$ 134,15	134,15	5	R\$ 26,83	R\$ 2,24
SANTA CASA	352	ESTANTE EM ACO COM 6 PRATELEIRAS	4	SEDE - SALA ALMOXARIFADO EPI	1.2.3.200.000.0001	03/03/2020	R\$ 221,05	-	12	R\$ 18,42	R\$ 1,54
SANTA CASA	350	ESTANTE EM ACO COM 6 PRATELEIRAS	4	SEDE - SALA ALMOXARIFADO EPI	1.2.3.200.000.0001	03/03/2020	R\$ 221,05	-	12	R\$ 18,42	R\$ 1,54
SANTA CASA	349	ESTANTE EM ACO COM 6 PRATELEIRAS	4	SEDE - SALA ALMOXARIFADO EPI	1.2.3.200.000.0001	03/03/2020	R\$ 221,05	-	12	R\$ 18,42	R\$ 1,54
SANTA CASA	351	ESTANTE EM ACO COM 6 PRATELEIRAS	4	SEDE - SALA ALMOXARIFADO EPI	1.2.3.200.000.0001	03/03/2020	R\$ 221,05	-	12	R\$ 18,42	R\$ 1,54
SANTA CASA	521	ESTANTE EM ACO COM 6 PRATELEIRAS	4	SEDE - SALA ALMOXARIFADO EPI	1.2.3.200.000.0001	31/12/2021	R\$ -	-	12	R\$ -	R\$ -
SANTA CASA	522	ESTANTE EM ACO COM 6 PRATELEIRAS	4	SEDE - SALA ALMOXARIFADO EPI	1.2.3.200.000.0001	31/12/2021	R\$ -	-	12	R\$ -	R\$ -
SANTA CASA	520	ESTANTE EM ACO COM 6 PRATELEIRAS	3	SEDE - SALA ALMOXARIFADO EPI	1.2.3.200.000.0001	31/12/2021	R\$ -	-	8	R\$ -	R\$ -
SANTA CASA	523	ESTANTE EM ACO COM 6 PRATELEIRAS	3	SEDE - SALA ALMOXARIFADO EPI	1.2.3.200.000.0001	31/12/2021	R\$ -	-	8	R\$ -	R\$ -
LABORATORIO	647	ESTANTE EM ACO COM 6 PRATELEIRAS	4	SEDE - SALA 10	1.2.3.020.000.0001	08/10/2019	R\$ 184,00	92,13	12	R\$ 15,33	R\$ 1,28
LABORATORIO	697	ESTANTE EM ACO COM 6 PRATELEIRAS	4	SEDE - SALA 10	1.2.3.020.000.0001	08/10/2019	R\$ 184,00	92,13	12	R\$ 15,33	R\$ 1,28
LABORATORIO	698	ESTANTE EM ACO COM 6 PRATELEIRAS	4	SEDE - SALA 10	1.2.3.020.000.0001	08/10/2019	R\$ 184,00	92,13	12	R\$ 15,33	R\$ 1,28
LABORATORIO	699	ESTANTE EM ACO COM 6 PRATELEIRAS	4	SEDE - SALA 10	1.2.3.020.000.0001	08/10/2019	R\$ 184,00	92,13	12	R\$ 15,33	R\$ 1,28
LABORATORIO	700	ESTANTE EM ACO COM 6 PRATELEIRAS	4	SEDE - SALA 10	1.2.3.020.000.0001	08/10/2019	R\$ 184,00	92,13	12	R\$ 15,33	R\$ 1,28
LABORATORIO	701	ESTANTE EM ACO COM 6 PRATELEIRAS	4	SEDE - SALA 10	1.2.3.020.000.0001	08/10/2019	R\$ 184,00	92,13	12	R\$ 15,33	R\$ 1,28
LABORATORIO	702	ESTANTE EM ACO COM 6 PRATELEIRAS	4	SEDE - SALA 10	1.2.3.020.000.0001	08/10/2019	R\$ 184,00	92,13	12	R\$ 15,33	R\$ 1,28
LABORATORIO	703	ESTANTE EM ACO COM 6 PRATELEIRAS	4	SEDE - SALA 10	1.2.3.020.000.0001	08/10/2019	R\$ 184,00	92,13	12	R\$ 15,33	R\$ 1,28
LABORATORIO	704	ESTANTE EM ACO COM 6 PRATELEIRAS	4	SEDE - SALA 10	1.2.3.020.000.0001	08/10/2019	R\$ 184,00	92,13	12	R\$ 15,33	R\$ 1,28
LABORATORIO	705	ESTANTE EM ACO COM 6 PRATELEIRAS	4	SEDE - SALA 10	1.2.3.020.000.0001	08/10/2019	R\$ 184,00	92,13	12	R\$ 15,33	R\$ 1,28
LABORATORIO	706	ESTANTE EM ACO COM 6 PRATELEIRAS	4	SEDE - SALA 10	1.2.3.020.000.0001	08/10/2019	R\$ 184,00	92,13	12	R\$ 15,33	R\$ 1,28
LABORATORIO	707	ESTANTE EM ACO COM 6 PRATELEIRAS	4	SEDE - SALA 10	1.2.3.020.000.0001	08/10/2019	R\$ 184,00	92,13	12	R\$ 15,33	R\$ 1,28
LABORATORIO	708	ESTANTE EM ACO COM 6 PRATELEIRAS	4	SEDE - SALA 10	1.2.3.020.000.0001	08/10/2019	R\$ 184,00	92,13	12	R\$ 15,33	R\$ 1,28
LABORATORIO	709	ESTANTE EM ACO COM 6 PRATELEIRAS	4	SEDE - SALA 10	1.2.3.020.000.0001	08/10/2019	R\$ 184,00	92,13	12	R\$ 15,33	R\$ 1,28

TIPO	Nº PATRIMÔNIO	DESCRIÇÃO	ESTADO DO BEM (CONSERVAÇÃO)	LOCALIZAÇÃO	GRUPO CONTABIL	DATA DE AQUISIÇÃO	VALOR AVALIADO + CUSTO	MAIS VALIA	VIDA UTIL	DEPRECIACAO ANUAL	DEPRECIACAO MENSAL
LABORATORIO	710	ESTANTE EM ACO COM 6 PRATELEIRAS	4	SEDE - SALA 10	1.2.3.020.000.0001	08/10/2019	R\$ 184,00	92,13	12	R\$ 15,33	R\$ 1,28
LABORATORIO	711	ESTANTE EM ACO COM 6 PRATELEIRAS	4	SEDE - SALA 10	1.2.3.020.000.0001	08/10/2019	R\$ 184,00	92,13	12	R\$ 15,33	R\$ 1,28
LABORATORIO	712	ESTANTE EM ACO COM 6 PRATELEIRAS	4	SEDE - SALA 10	1.2.3.020.000.0001	08/10/2019	R\$ 184,00	92,13	12	R\$ 15,33	R\$ 1,28
LABORATORIO	713	ESTANTE EM ACO COM 6 PRATELEIRAS	4	SEDE - SALA 10	1.2.3.020.000.0001	08/10/2019	R\$ 184,00	92,13	12	R\$ 15,33	R\$ 1,28
LABORATORIO	714	ESTANTE EM ACO COM 6 PRATELEIRAS	4	SEDE - SALA 10	1.2.3.020.000.0001	08/10/2019	R\$ 184,00	92,13	12	R\$ 15,33	R\$ 1,28
LABORATORIO	715	ESTANTE EM ACO COM 6 PRATELEIRAS	4	SEDE - SALA 10	1.2.3.020.000.0001	08/10/2019	R\$ 184,00	92,13	12	R\$ 15,33	R\$ 1,28
LABORATORIO	716	ESTANTE EM ACO COM 6 PRATELEIRAS	4	SEDE - SALA 10	1.2.3.020.000.0001	08/10/2019	R\$ 184,00	92,13	12	R\$ 15,33	R\$ 1,28
LABORATORIO	717	ESTANTE EM ACO COM 6 PRATELEIRAS	4	SEDE - SALA 10	1.2.3.020.000.0001	08/10/2019	R\$ 184,00	92,13	12	R\$ 15,33	R\$ 1,28
LABORATORIO	718	ESTANTE EM ACO COM 6 PRATELEIRAS	4	SEDE - SALA 10	1.2.3.020.000.0001	08/10/2019	R\$ 184,00	92,13	12	R\$ 15,33	R\$ 1,28
LABORATORIO	719	ESTANTE EM ACO COM 6 PRATELEIRAS	4	SEDE - SALA 10	1.2.3.020.000.0001	08/10/2019	R\$ 184,00	92,13	12	R\$ 15,33	R\$ 1,28
LABORATORIO	691	MESA EM L 3 GAVETAS	3	SEDE - SALA 13	1.2.3.020.000.0001	08/10/2019	R\$ 442,80	210,52	8	R\$ 55,35	R\$ 4,61
LABORATORIO	692	CADEIRA FIXA PLASTICO	3	SEDE - SALA 13	1.2.3.020.000.0001	31/12/2021	R\$ 60,75	60,75	5	R\$ 12,15	R\$ 1,01
LABORATORIO	693	CADEIRA FIXA PLASTICO	3	SEDE - SALA 13	1.2.3.020.000.0001	31/12/2021	R\$ 60,75	60,75	5	R\$ 12,15	R\$ 1,01
LABORATORIO	694	CAIXA ESTOFADO S/ BRAÇO	4	SEDE - SALA 13	1.2.3.020.000.0001	31/12/2021	R\$ 260,40	260,40	12	R\$ 21,70	R\$ 1,81
SANTA CASA	110	PAINEL DE ATIVIDADES	4	UBS - VILA	1.2.3.200.000.0003	15/05/2018	R\$ 310,24	-	12	R\$ 25,85	R\$ 2,15
SANTA CASA	120	PAINEL DE ATIVIDADES PSICOMOTORAS	4	UBS - VILA	1.2.3.200.000.0003	15/05/2018	R\$ 310,24	-	12	R\$ 25,85	R\$ 2,15
SANTA CASA	202	GANGORRA CAVALINHO DE PLASTICO	4	UBS - VILA	1.2.3.200.000.0003	15/05/2018	R\$ 55,89	-	8	R\$ 6,99	R\$ 0,58
SANTA CASA	204	GANGORRA CAVALINHO DE PLASTICO	4	UBS - PEREQUE	1.2.3.200.000.0003	15/05/2018	R\$ 55,89	-	8	R\$ 6,99	R\$ 0,58
SANTA CASA	346	RELOGIO DE PONTO TOP DATA INNER BIO	3	MELHOR EM CASA	1.2.3.200.000.0001	07/12/2020	R\$ 1.294,93	-	3	R\$ 431,64	R\$ 35,97
SANTA CASA	113	PAINEL DE ATIVIDADES	3	UBS - PEREQUE	1.2.3.200.000.0003	15/05/2018	R\$ 310,24	-	8	R\$ 38,78	R\$ 3,23
SANTA CASA	268	LASER PORTATIL DE BAIXA POTENCIA IBRAMED THERAPY EC IP 20	3	UBS - PEREQUE	1.2.3.200.000.0003	04/09/2019	R\$ 581,59	-	6	R\$ 96,93	R\$ 8,08
SANTA CASA	94	MESA MINIREVELADORA DE LUZ 80X60	3	CAPS AD	1.2.3.200.000.0001	06/12/2017	R\$ 319,03	-	8	R\$ 39,88	R\$ 3,32
SANTA CASA	108	PAINEL DE ATIVIDADES	3	MELHOR EM CASA	1.2.3.200.000.0003	15/05/2018	R\$ 310,24	-	8	R\$ 38,78	R\$ 3,23
SANTA CASA	117	PAINEL DE ATIVIDADES PSICOMOTORAS	3	MELHOR EM CASA	1.2.3.200.000.0003	15/05/2018	R\$ 310,24	-	8	R\$ 38,78	R\$ 3,23
SANTA CASA	524	MESA AUXILIAR EM INOX	4	MELHOR EM CASA	1.2.3.200.000.0001	31/12/2021	R\$ -	-	12	R\$ -	R\$ -
SANTA CASA	250	CAMA ELASTICA 30 MOLAS	4	MELHOR EM CASA	1.2.3.200.000.0001	15/08/2019	R\$ 109,83	-	8	R\$ 13,73	R\$ 1,14
SANTA CASA	525	DIVA BAIXO TABLADO PARA FISIOTERAPIA	3	MELHOR EM CASA	1.2.3.200.000.0001	31/12/2021	R\$ -	-	8	R\$ -	R\$ -
LABORATORIO	0	ESPALDAR DE MADEIRA 240 X 085 S/ REGULAGEM	4	MELHOR EM CASA	1.2.3.020.000.0001	31/12/2021	R\$ 548,45	548,45	12	R\$ 45,70	R\$ 3,81
LABORATORIO	0	ESPALDAR DE MADEIRA 240 X 085 S/ REGULAGEM	4	MELHOR EM CASA	1.2.3.020.000.0001	31/12/2021	R\$ 548,45	548,45	12	R\$ 45,70	R\$ 3,81
SANTA CASA	526	DIVA BAIXO TABLADO PARA FISIOTERAPIA	4	MELHOR EM CASA	1.2.3.200.000.0001	31/12/2021	R\$ -	-	12	R\$ -	R\$ -
LABORATORIO	0	CAMA ELASTICA 30 MOLAS	4	MELHOR EM CASA	1.2.3.020.000.0001	31/12/2021	R\$ 134,61	134,61	8	R\$ 16,83	R\$ 1,40
SANTA CASA	527	RELOGIO DE PONTO TOP DATA INNER BIO	5	SUCEM	1.2.3.200.000.0004	31/12/2021	R\$ -	-	6	R\$ -	R\$ -
SANTA CASA	528	GANGORRA CAVALINHO DE PLASTICO	3	UBS - BARRA VELHA	1.2.3.200.000.0003	15/05/2018	R\$ 55,89	-	5	R\$ 11,18	R\$ 0,93
SANTA CASA	529	ESTANTE DE AÇO 6 PRATELEIRAS	4	CENTRO DE REABILITAÇÃO	1.2.3.200.000.0001	31/12/2021	R\$ -	-	12	R\$ -	R\$ -

TIPO	Nº PATRIMÔNIO	DESCRIÇÃO	ESTADO DO BEM (CONSERVAÇÃO)	LOCALIZAÇÃO	GRUPO CONTABIL	DATA DE AQUISIÇÃO	VALOR AVALIADO + CUSTO	MAIS VALIA	VIDA UTIL	DEPRECIACAO ANUAL	DEPRECIACAO MENSAL
SANTA CASA	249	CAMA ELASTICA 30 MOLAS	4	CENTRO DE REABILITAÇÃO	1.2.3.200.000.0001	15/08/2019	R\$ 109,83	-	8	R\$ 13,73	R\$ 1,14
SANTA CASA	242	MINI BIKE ACTE	4	CENTRO DE REABILITAÇÃO	1.2.3.200.000.0003	16/07/2019	R\$ 137,83	-	12	R\$ 11,49	R\$ 0,96
SANTA CASA	252	MOLDURA PARA ESPELHO COM RODIZIO	4	CENTRO DE REABILITAÇÃO	1.2.3.200.000.0001	15/08/2019	R\$ 364,30	-	12	R\$ 30,36	R\$ 2,53
SANTA CASA	235	APARELHO DE INFRAVERMELHO COM PEDESTAL	4	CENTRO DE REABILITAÇÃO	1.2.3.200.000.0003	10/07/2019	R\$ 258,51	-	12	R\$ 21,54	R\$ 1,80
SANTA CASA	259	NEURODYN II IBRAMED APARELHO DE CORRENTE TENS FES E RUSSA.04 CANAIS	4	CENTRO DE REABILITAÇÃO	1.2.3.200.000.0003	15/08/2019	R\$ 788,01	-	10	R\$ 78,80	R\$ 6,57
SANTA CASA	264	NEURODYN II IBRAMED APARELHO DE CORRENTE TENS FES E RUSSA.04 CANAIS	3	CENTRO DE REABILITAÇÃO	1.2.3.200.000.0003	31/12/2021	R\$ -	-	6	R\$ -	R\$ -
SANTA CASA	245	ESCADA DE MADEIRA DE CANTO EM 1 C/ 3 DEGRAUS	3	CENTRO DE REABILITAÇÃO	1.2.3.200.000.0001	10/07/2019	R\$ 1.100,22	-	8	R\$ 137,53	R\$ 11,46
SANTA CASA	239	BARRA PARALELA DE EXERCICIO	3	CENTRO DE REABILITAÇÃO	1.2.3.200.000.0003	16/07/2019	R\$ 882,43	-	8	R\$ 110,30	R\$ 9,19
SANTA CASA	122	PAINEL DE ATIVIDADES	4	UBS - ALTO DA BARRA	1.2.3.200.000.0003	15/05/2018	R\$ 310,24	-	12	R\$ 25,85	R\$ 2,15
SANTA CASA	530	PAINEL DE ATIVIDADES PSICOMOTORAS	2	UBS - ALTO DA BARRA	1.2.3.200.000.0003	15/05/2018	R\$ 310,24	-	5	R\$ 62,05	R\$ 5,17
SANTA CASA	277	MANEQUIM SIMULADOR ADULTO DORSO	4	SAMU	1.2.3.200.000.0003	14/10/2019	R\$ 4.285,26	-	12	R\$ 357,10	R\$ 29,76
SANTA CASA	71	FURADEIRA DE BANCADA FBM 160 MI 1/2 HP	4	MANUTENÇÃO	1.2.3.200.000.0003	27/09/2017	R\$ 708,05	-	12	R\$ 59,00	R\$ 4,92
SANTA CASA	72	SERRA MARMORE DEWALT 220 V	2	MANUTENÇÃO	1.2.3.200.000.0003	27/09/2017	R\$ 127,53	-	3	R\$ 42,51	R\$ 3,54
SANTA CASA	68	SERRA CIRCULAR DE BANCADA 1800 WATS STANLEY	3	MANUTENÇÃO	1.2.3.200.000.0003	27/09/2017	R\$ 939,71	-	8	R\$ 117,46	R\$ 9,79
SANTA CASA	67	SERRA CIRCULAR DE WALT	2	MANUTENÇÃO	1.2.3.200.000.0003	27/09/2017	R\$ 316,72	-	3	R\$ 105,57	R\$ 8,80
SANTA CASA	63	MARTELETE DE WALT 800 WATS	2	MANUTENÇÃO	1.2.3.200.000.0003	27/09/2017	R\$ 342,64	-	3	R\$ 114,21	R\$ 9,52
SANTA CASA	70	PLAINA ELETRICA MAKITA 80 MM	3	MANUTENÇÃO	1.2.3.200.000.0003	27/09/2017	R\$ 582,53	-	5	R\$ 116,51	R\$ 9,71

TIPO	Nº PATRIMÔNIO	DESCRIÇÃO	ESTADO DO BEM (CONSERVAÇÃO)	LOCALIZAÇÃO	GRUPO CONTABIL	DATA DE AQUISIÇÃO	VALOR AVALIADO + CUSTO	MAIS VALIA	VIDA UTIL	DEPRECIACAO ANUAL	DEPRECIACAO MENSAL
SANTA CASA	66	MAKITA TUPIA ARTICULADA 3709	3	MANUTENÇÃO	1.2.3.200.000.0003	27/09/2017	R\$ 152,50	-	5	R\$ 30,50	R\$ 2,54
SANTA CASA	366	BOMBA DE VACUO	5	MANUTENÇÃO	1.2.3.200.000.0002	02/03/2022	R\$ 1.168,99	-	20	R\$ 58,45	R\$ 4,87
SANTA CASA	369	MULTIMETRO	5	MANUTENÇÃO	1.2.3.200.000.0004	31/12/2021	R\$ -	-	9	R\$ -	R\$ -
SANTA CASA	368	MULTIMETRO	5	MANUTENÇÃO	1.2.3.200.000.0004	31/12/2021	R\$ -	-	9	R\$ -	R\$ -
SANTA CASA	367	CAPACIMETRO	5	MANUTENÇÃO	1.2.3.200.000.0002	31/12/2021	R\$ -	-	9	R\$ -	R\$ -
SANTA CASA	531	ESMERILHADEIRA ANGULAR 115MM 4 A½ 570W MGA452 MAKITA	3	MANUTENÇÃO	1.2.3.200.000.0003	03/03/2020	R\$ 222,47	-	8	R\$ 27,81	R\$ 2,32
SANTA CASA	532	PARAFUSADEIRA MAKITA DHP	3	MANUTENÇÃO	1.2.3.200.000.0003	27/09/2017	R\$ 491,68	-	5	R\$ 98,34	R\$ 8,19
SANTA CASA	289	VIBRADOR DE GESSO MASTER BIOTREN	4	CEO	1.2.3.200.000.0003	13/11/2019	R\$ 150,12	-	8	R\$ 18,77	R\$ 1,56
SANTA CASA	93	SOPRADOR TERMICO BLACK DECKER	4	CAPS	1.2.3.200.000.0003	06/12/2017	R\$ 100,37	-	8	R\$ 12,55	R\$ 1,05
SANTA CASA	553	RELOGIO DE PONTO HENRY SUPER FACIL R 02	4	CAPS	1.2.3.200.000.0004	31/12/2021	R\$ -	-	5	R\$ -	R\$ -
SANTA CASA	95	MESA MINIREVELADORA DE LUZ 80X60	3	CAPS	1.2.3.200.000.0001	06/12/2017	R\$ 319,03	-	8	R\$ 39,88	R\$ 3,32
SANTA CASA	60	FOCO DE LUZ CIRURGICO TETO 2 BRACOS	4	CENTRO DE REFERENCIA DA MULHER	1.2.3.200.000.0003	23/08/2017	R\$ 17.782,20	-	12	R\$ 1.481,85	R\$ 123,49
SANTA CASA	112	PAINEL DE ATIVIDADES	3	UBS - COSTA SUL	1.2.3.200.000.0003	15/05/2018	R\$ 310,24	-	8	R\$ 38,78	R\$ 3,23
SANTA CASA	534	PAINEL DE ATIVIDADES PSICOMOTORAS	2	UBS - COSTA SUL	1.2.3.200.000.0003	15/05/2018	R\$ 310,24	-	5	R\$ 62,05	R\$ 5,17
SANTA CASA	205	GANGORRA CAVALINHO DE PLASTICO	3	UBS - COSTA SUL	1.2.3.200.000.0003	15/05/2018	R\$ 55,89	-	5	R\$ 11,18	R\$ 0,93
SANTA CASA	59	FOCO DE LUZ CIRURGICO TETO 2 BRACOS	3	CRA	1.2.3.200.000.0003	23/08/2017	R\$ 17.782,20	-	8	R\$ 2.222,78	R\$ 185,23
LABORATORIO	695	MACA DE INOX	5	CENTRO DE INFECTOLOGIA	1.2.3.020.000.0001	31/12/2021	R\$ 2.556,59	2.556,59	11	R\$ 232,42	R\$ 19,37
SANTA CASA	394	RELOGIO DE PONTO HENRY SUPER FACIL R 02	5	CENTRO DE INFECTOLOGIA	1.2.3.200.000.0004	10/02/2022	R\$ 1.839,00	-	6	R\$ 306,50	R\$ 25,54
LABORATORIO	696	ESCADA 2 DEGRAUS	3	CENTRO DE INFECTOLOGIA	1.2.3.020.000.0001	31/12/2021	R\$ 53,73	53,73	5	R\$ 10,75	R\$ 0,90
SANTA CASA	201	GANGORRA CAVALINHO DE PLASTICO	3	UBS - ARMAÇÃO	1.2.3.200.000.0003	15/05/2018	R\$ 55,89	-	5	R\$ 11,18	R\$ 0,93
LABORATORIO	720	APARELHO DE PILATES PARA FORTALECIMENTO MUSCULAR	3	SEDE - FISIOTERAPIA	1.2.3.030.000.0001	08/10/2019	R\$ 3.148,42	3.148,42	8	R\$ 393,55	R\$ 32,80
SANTA CASA	83	CAIXA DE TRANSPORTE DE ANIMAIS	2	CENTRO DE REFERENCIA ANIMAL	1.2.3.200.000.0001	06/12/2017	R\$ 12,45	-	2	R\$ 6,23	R\$ 0,52
SANTA CASA	84	CAIXA DE TRANSPORTE DE ANIMAIS	2	CENTRO DE REFERENCIA ANIMAL	1.2.3.200.000.0001	06/12/2017	R\$ 12,45	-	2	R\$ 6,23	R\$ 0,52
SANTA CASA	85	CAIXA DE TRANSPORTE DE ANIMAIS	2	CENTRO DE REFERENCIA ANIMAL	1.2.3.200.000.0001	03/03/2020	R\$ 18,28	-	2	R\$ 9,14	R\$ 0,76
SANTA CASA	91	CAIXA DE TRANSPORTE DE ANIMAIS	2	CENTRO DE REFERENCIA ANIMAL	1.2.3.200.000.0001	06/12/2017	R\$ 12,45	-	2	R\$ 6,23	R\$ 0,52
SANTA CASA	275	MOTOR ENDODONTICO SMART PLUS MAILLEFER	3	CEO	1.2.3.200.000.0003	09/10/2019	R\$ 4.364,53	-	5	R\$ 872,91	R\$ 72,74
SANTA CASA	276	LOCALIZADOR PROPEX II	3	CEO	1.2.3.200.000.0003	10/10/2019	R\$ 1.510,39	-	5	R\$ 302,08	R\$ 25,17
SANTA CASA	334	ASPIRADOR CIRURGICO 100 LITROS MASTER EQUIPADO COM PAINEL DIGITAL CO	3	HOSPITAL - ENFERMARIA	1.2.3.200.000.0003	23/04/2020	R\$ 3.518,52	-	8	R\$ 439,81	R\$ 36,65
SANTA CASA	392	BAÚ 186 LITROS EM FIBRA DE VIDRO F	5	SECRETARIA DE SAUDE	1.2.3.200.000.0001	08/08/2022	R\$ 690,00	-	10	R\$ 69,00	R\$ 5,75
SANTA CASA	393	BAÚ 186 LITROS EM FIBRA DE VIDRO F	5	SECRETARIA DE SAUDE	1.2.3.200.000.0001	08/08/2022	R\$ 690,00	-	10	R\$ 69,00	R\$ 5,75
SANTA CASA	364	INNER REP BIO PROX	5	UBS - ARMAÇÃO	1.2.3.200.000.0004	31/12/2021	R\$ -	-	6	R\$ -	R\$ -
SANTA CASA	365	INNER REP BIO PROX	5	ALMOXARIFADO DA SAUDE	1.2.3.200.000.0004	31/12/2021	R\$ -	-	6	R\$ -	R\$ -
SANTA CASA	399	INNER REP BIO PROX	5	UBS - ALTO DA BARRA	1.2.3.200.000.0004	05/10/2022	R\$ 2.228,00	-	6	R\$ 371,33	R\$ 30,94
SANTA CASA	82	CENTRAL PABX DIGITAL IMPACTA 40	3	RECURSOS HUMANOS - RECPÇÃO	1.2.3.200.000.0003	28/09/2017	R\$ 644,14	-	5	R\$ 128,83	R\$ 10,74



TIPO	Nº PATRIMÔNIO	DESCRIÇÃO	ESTADO DO BEM (CONSERVAÇÃO)	LOCALIZAÇÃO	GRUPO CONTABIL	DATA DE AQUISIÇÃO	VALOR AVALIADO + CUSTO	MAIS VALIA	VIDA UTIL	DEPRECIACAO ANUAL	DEPRECIACAO MENSAL
SANTA CASA	391	ESCADA DE FIBRA DUPLO	5	HOSPITAL - SEGURANÇA DO TRABALHO	1.2.3.200.000.0001	11/07/2022	R\$ 935,75	-	15	R\$ 62,38	R\$ 5,20
SANTA CASA	389	BOMBA AUTO ASPIRANTE VJ - 07 3/4CV 220V MONOFASICA SCHNEIDER	5	UBS - BARRA VELHA	1.2.3.200.000.0002	24/06/2022	R\$ 2.140,00	-	20	R\$ 107,00	R\$ 8,92
SANTA CASA	390	BOMBA AUTO ASPIRANTE VJ - 07 3/4CV 220V MONOFASICA SCHNEIDER	5	UBS - BARRA VELHA	1.2.3.200.000.0002	24/06/2022	R\$ 2.140,00	-	20	R\$ 107,00	R\$ 8,92
SANTA CASA	388	BOMBA DE VACUO	5	UBS - BARRA VELHA	1.2.3.200.000.0002	11/07/2022	R\$ 5.600,00	-	20	R\$ 280,00	R\$ 23,33
SANTA CASA	397	RELOGIO DE PAREDE GRANDE LED DIGITAL	5	UBS - PEREQUE	1.2.3.200.000.0001	05/10/2022	R\$ 124,33	-	8	R\$ 15,54	R\$ 1,30
SANTA CASA	398	RELOGIO DE PAREDE GRANDE LED DIGITAL	5	UBS - PEREQUE	1.2.3.200.000.0001	05/10/2022	R\$ 124,33	-	8	R\$ 15,54	R\$ 1,30
SANTA CASA	396	ASPIRADOR DE SECRECAO	5	SALA DE PROCEDIMENTOS	1.2.3.200.000.0002	17/11/2022	R\$ 479,00	-	15	R\$ 31,93	R\$ 2,66
SANTA CASA	395	ASPIRADOR DE SECRECAO	5	SALA DE PROCEDIMENTOS	1.2.3.200.000.0002	17/11/2022	R\$ 479,00	-	15	R\$ 31,93	R\$ 2,66
LABORATORIO		COMBO DE TECLADO MONITOR E COMPUTADOR	5		1.2.3.070.000.0001	05/02/2022	R\$ 2.452,80	-	6	R\$ 408,80	R\$ 34,07
LABORATORIO		STORAGE WD NAS MY CLOUD EXPERT SEIRE EX2 ULTRA	5		1.2.3.070.000.0001	08/11/2022	R\$ 1.381,72	-	8	R\$ 172,72	R\$ 14,39
LABORATORIO		EXPOSITOR V PV 572L METAL FRIO BLACK	5		1.2.3.080.000.0003	21/10/2022	R\$ 5.388,64	-	15	R\$ 359,24	R\$ 29,94
<b>TOTAL</b>							<b>R\$ 941.796,88</b>	<b>R\$ 236.425,69</b>		<b>R\$ 97.862,03</b>	<b>R\$ 8.155,17</b>